move.ru
10 лет вместе

Создано: 07.03.2026 в 15:01

Обновлено: 07.03.2026 в 13:37

https://stavropol.move.ru/objects/9291342796

**Владимир Климов, Русский Дом**

**79887410720**

для заметок

## Ставропольский край, Ставрополь, Октябрьская улица, 202

# 15 000 ₽

Ставропольский край, Ставрополь, Октябрьская улица, 202

| | |
|---|---|
| Округ | Ставрополь, Октябрьский район |
| Улица | улица Октябрьская |

### Квартира

| | |
|---|---|
| Жилая площадь | 17.4 м$^2$ |
| Общая площадь | 26 м$^2$ |
| Этаж | 9/9 |

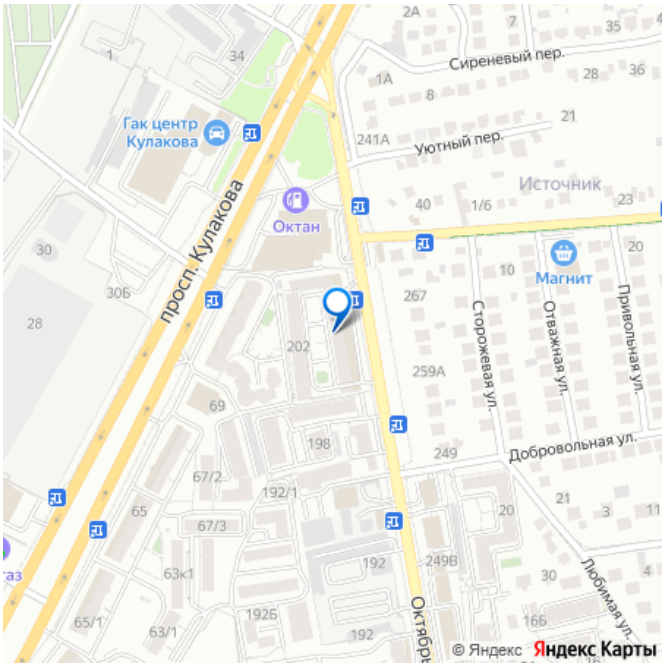


### Детали объекта

| | |
|---|---|
| Тип сделки | Сдаю |
| Раздел | Квартиры |
| Тип балкона | лоджия |

лифт, парковка

### Описание

Сдаётся уютная студия площадью 26 кв. м на последнем, девятом этаже кирпичного дома, построенного в 2014 году. Квартира

расположена по адресу: ул. Октябрьская 202 жилая площадь составляет 17,4 кв. м, потолки высотой 2,7 метра. Окна выходят во двор, поэтому в квартире всегда тихо и спокойно. В студии выполнен косметический ремонт. Здесь есть всё необходимое для комфортного проживания: кухонная мебель, мебель в комнате, а также вся необходимая техника — кондиционер, холодильник, телевизор и стиральная машина. Ванная комната оборудована ванной. Планировка включает одну лоджию, где можно с комфортом отдохнуть. Дом в отличном состоянии, оснащён как пассажирским, так и грузовым лифтом, что удобно для переезда или транспортировки крупногабаритных вещей. В доме доступен интернет, поэтому вы всегда будете на связи. В шаговой доступности находятся детские сады, клиники и магазины, что делает данный вариант особенно удобным для семей с детьми. Удобная транспортная доступность: рядом расположены остановки общественного транспорта, что позволяет быстро добраться до нужной точки в городе. Условия аренды: договор аренды заключается на длительный срок. Залог составляет пять тысяч рублей Рассматриваем жильцов без домашних животных, максимум два человека. Приглашаем вас на просмотр! Звоните, чтобы договориться о времени и почувствовать уют и комфорт этой квартиры лично.

move.ru

move.ru

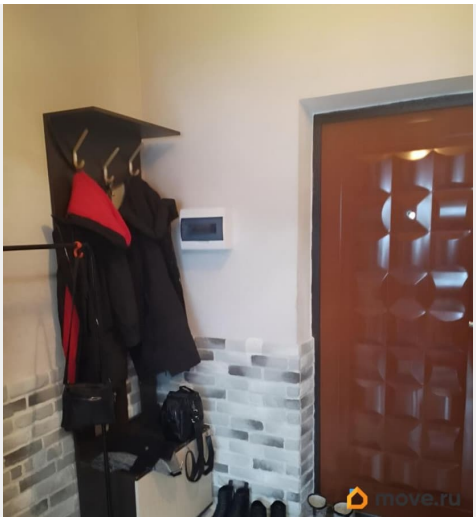
move.ru

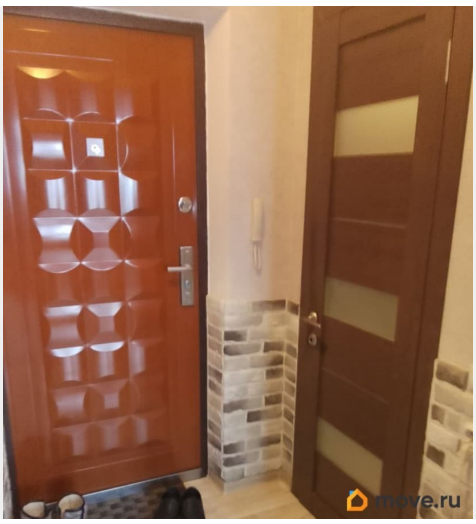
move.ru

move.ru

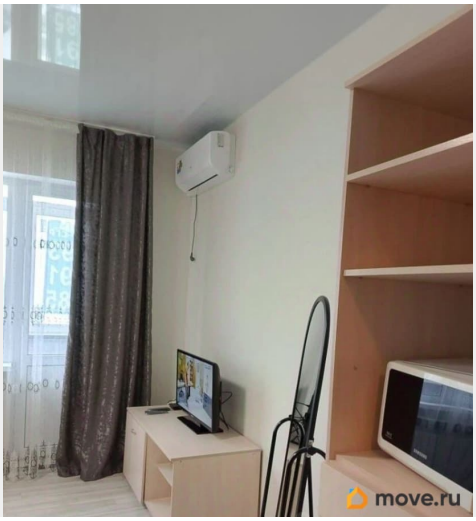
move.ru

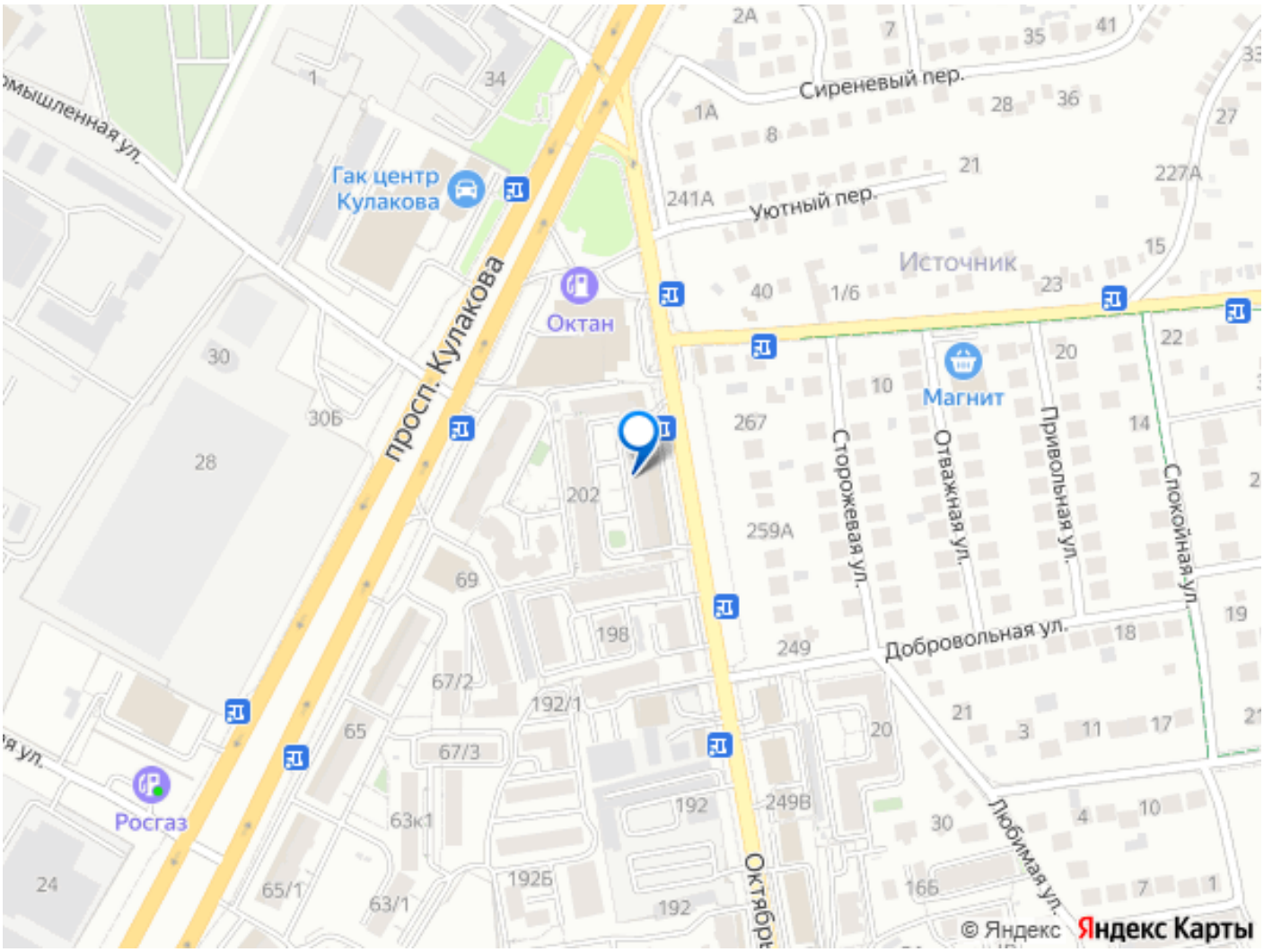


Move.ru - вся недвижимость России