move.ru
10 лет вместе

Создано: 10.10.2025 в 23:17

Обновлено: 23.11.2025 в 16:20

https://stavropol.move.ru/objects/9285621391

Апельсин, Апельсин

79899805951

для заметок

Ставропольский край, Ставрополь, улица Матросова, 65А

33 500 ₽

Ставропольский край, Ставрополь, улица Матросова, 65А

Округ	Ставрополь, Промышленный район
Улица	улица Матросова

Квартира

Количество комнат	2
Площадь кухни	12 м^2
Общая площадь	73.2 м^2
Этаж	8/12

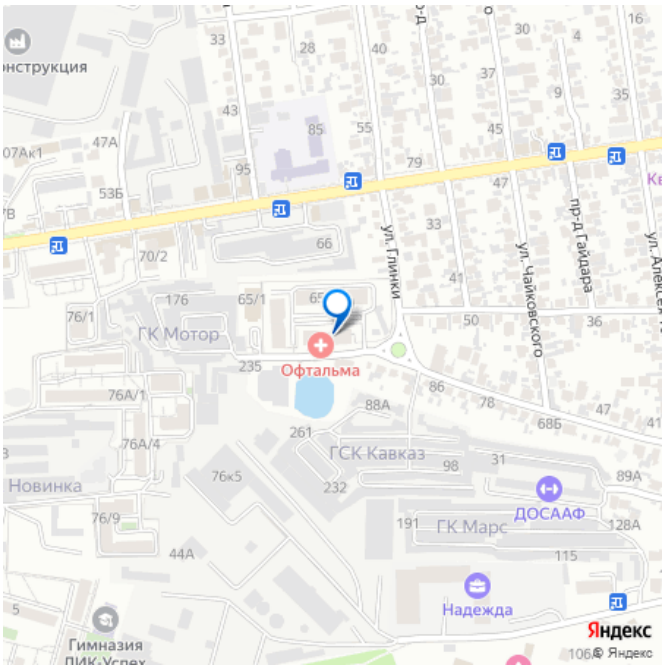

Детали объекта

Тип сделки	Сдаю
Раздел	Квартиры
Ремонт	евро
Заселение с детьми	да
Заселение с животными	

да

интернет, мебель, мебель на кухне, телевизор, стиральная машина, холодильник, парковка

Описание

2 - комнатная квартира по адресу Матросова 65а, Серебряные ключи, ремонт современный, встроенная кухня, шкаф-купе, 2-х спальная кровать, мягкая мебель, общей площадью 73.2 кв.м, дом Новый монолит, Центральное отопление, Электро-плита, наличие бытовой техники - стиральная машина (+), холодильник (+), телевизор (ЖК), парковка охраняемая, номер объявления - 7315, агентство недвижимости Апельсин. Услуги агента только по факту заключения договора. Фотографии реальные.

move.ru

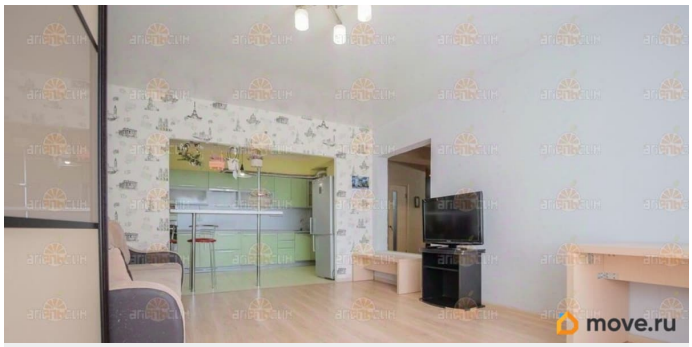
move.ru

move.ru

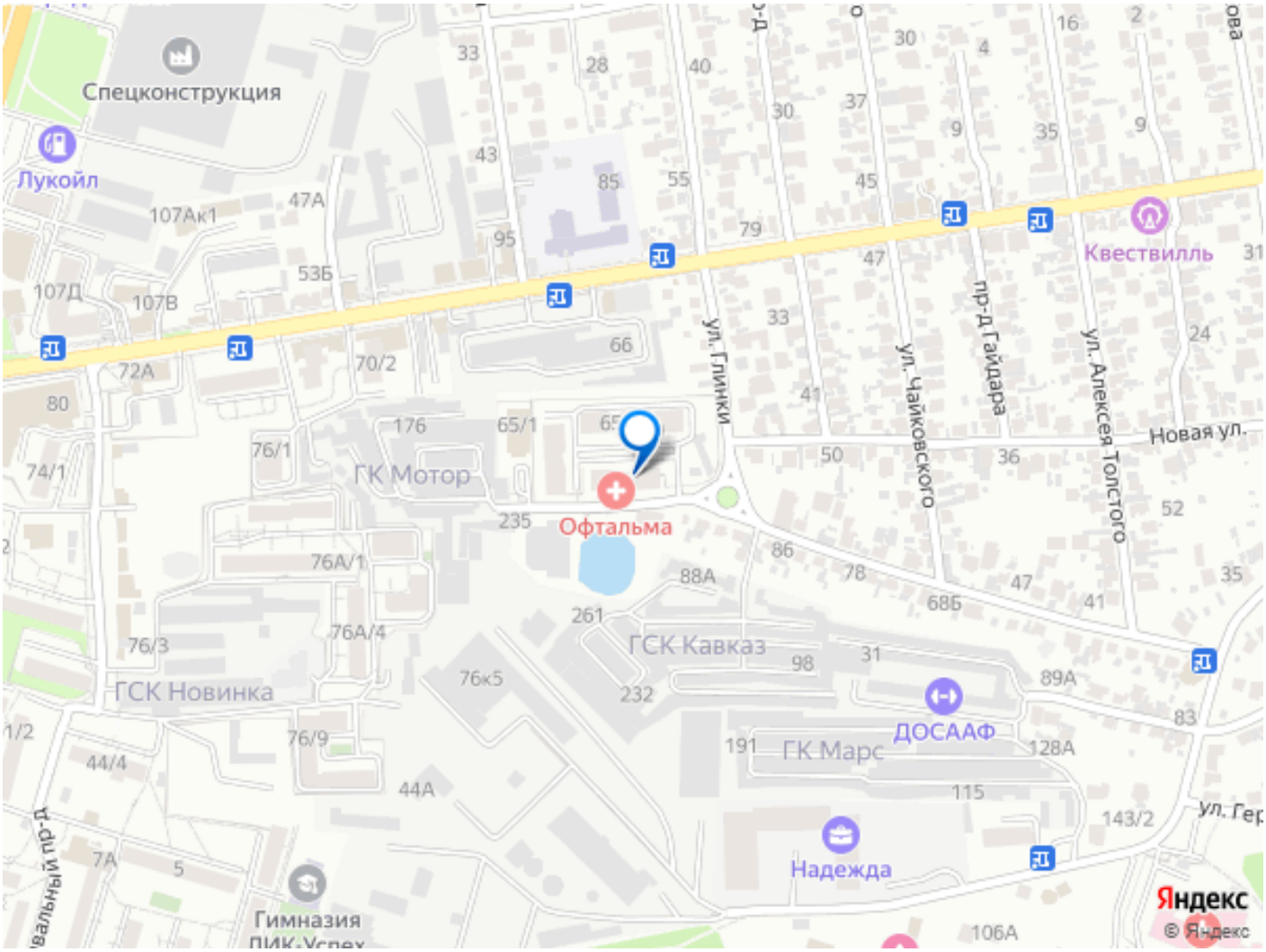
Спецконструкция
Лукойл
Квествилль
ГК Мотор
Офтальма
ГСК Кавказ
ГСК Новинка
ДОСААФ
ГК Марс
Надежда
Гимназия
ул. Глинки
ул. Чайковского
пр-д Гайдара
ул. Алексея Толстого
Новая ул.
Яндекс
© Яндекс