move.ru
10 лет вместе

Создано: 28.02.2024 в 19:22

Обновлено: 16.11.2025 в 08:07

https://stavropol.move.ru/objects/6919826520

**Наталия Бурджанадзе, Наталия Бурджанадзе**

**79886753588**

**Ставропольский край, Ессентуки, Пятигорская улица, 9/1**

# 100 000 ₽

Ставропольский край, Ессентуки, Пятигорская улица, 9/1

*для заметок*

## Квартира

| | |
|---|---|
| Количество комнат | 2 |
| Жилая площадь | 50 м$^2$ |
| Площадь кухни | 10 м$^2$ |
| Общая площадь | 67 м$^2$ |
| Этаж | 5/5 |

## Детали объекта

| | |
|---|---|
| Тип сделки | Сдаю |
| Раздел | Квартиры |
| Тип санузла | совмещенный |
| Вид из окна | во двор |
| Ремонт | дизайнерский |
| Квартира в новостройке | |

да

Год сдачи

2019 г.

Заселение с детьми

да

интернет, мебель, мебель на кухне, телевизор, стиральная машина, холодильник, лифт, парковка

**Описание**

Сдается просторная, комфортная, новая квартира класса люкс со всеми удобствами в курортной зоне города от собственника в 3х минутах ходьбы до главного источника, центрального парка и грязелечебницы имени Семашко. Рядом санатории Россия, Москва, Казахстан. Есть внутренняя наземная парковка внутри двора. , Есть лифт, автономное отопление. Рядом хорошо развита инфраструктура. Мед центры, спа салоны, санатории, рынок, центральная площадь, вокзал, аптеки, кафе, рестораны, супермаркеты. Если вы хотите отдохнуть в настоящем комфорте, в красивом интерьере и идеальной чистоте, и в самом выгодном расположении территориально за приемлемую стоимость ТО ЭТО К НАМ ВАМ ВСЕГДА ЗАХОЧЕТСЯ ВЕРНУТЬСЯ ЕСТЬ КОМФОРТНАЯ РАБОЧАЯ ЗОНА В квартире есть все для отдыха!Чистое постельное белье, полотенца, кухонные принадлежности, микроволновая печь, духовой шкаф, электрический чайник, кофеварка, плита,посудомойка, холодильник, фен, гладильная доска, утюг, стиральная машина, мультиварка, ,два кондиционера, телевизор нового поколения в каждой комнате, WIFI, блендер. 1 двухспальная кровать 1 диван-кровать в гостинной Доп места 2 Три шкафа,

два из них можно использовать для хранения лыж, сноубордов(на случай если вы будете ездить на Эльбрус) В квартире предусмотрены все удобства для вашего отдыха Квартира на 100% соответствует фото У нас всегда идеально чисто!!!!

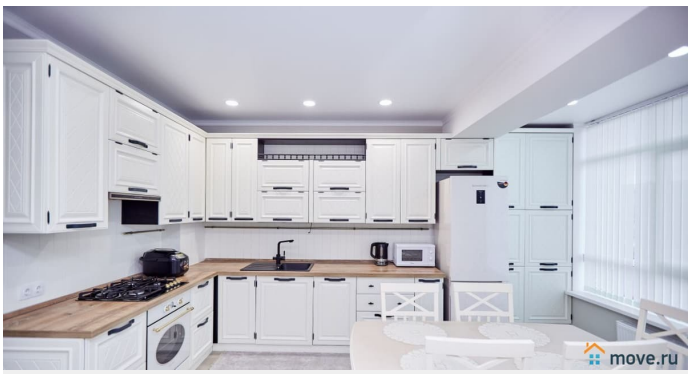

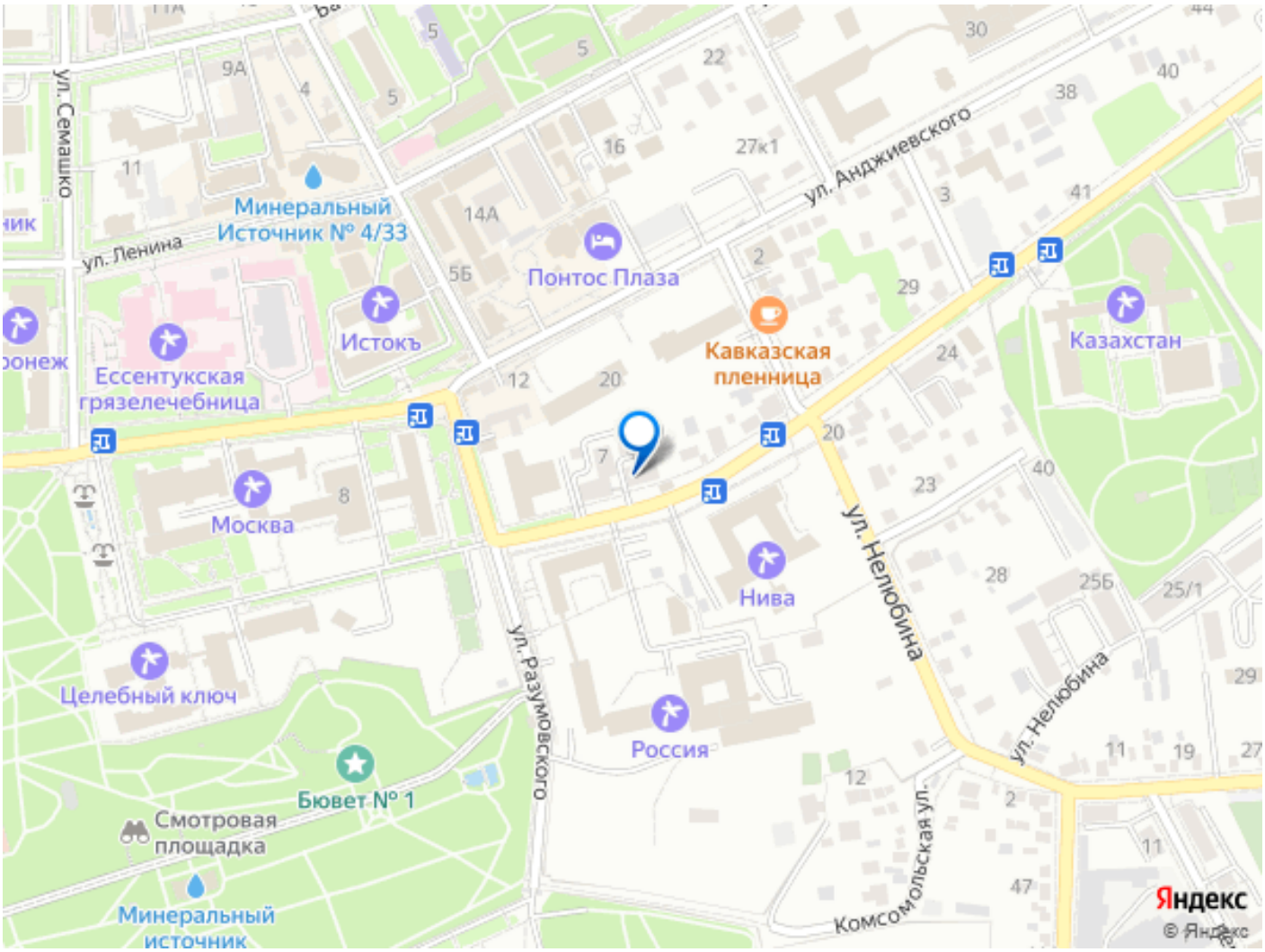


Move.ru - вся недвижимость России