move.ru
10 лет вместе

Создано: 28.01.2026 в 03:51

Обновлено: 28.01.2026 в 03:51

https://stavropol.move.ru/objects/9288423885

Ставропольский край, Шпаковский район, Михайловск, пер. Князевский, 91

2 596 000 ₽

Ставропольский край, Шпаковский район, Михайловск, пер. Князевский, 91

Улица

Князевский переулок

Ольга, Общество с ограниченной ответственностью АН «СтройГрад»

89251234567

для заметок

Квартира

Общая площадь	29.5 м^2
Этаж	6/10

Детали объекта

Тип сделки	Продам
Раздел	Квартиры
Ремонт	с отделкой
Квартира в новостройке	да

Описание

Жилой комплекс «На Князевском» состоит из трёх современных зданий с просторными и удобными квартирами. В каждом здании есть собственная котельная, которая обеспечивает комфортную температуру в

любое время года. Лифт работает тихо и плавно, а двойные стеклопакеты хорошо удерживают тепло внутри, создавая уютную обстановку. Комплекс выгодно расположен, что позволяет без труда выезжать из города, избегая пробок. Рядом находится остановка общественного транспорта, а также школы. Ведется строительство детского сада. В округе работают магазины, аптеки и салоны красоты. - Ввод всех коммуникаций в квартиру - На полу наливная стяжка, на стенах гипсовая штукатурка - Разводка электропроводки по квартире - Высота потолков 2.7 м - Окна ПВХ - Установка приборов учёта - Входная металлическая дверь Возможность приобрести квартиру с ремонтом от застройщика в ипотеку! Различный вид оплаты : - наличный расчет, - беспроцентная рассрочка платежа от застройщика (стоимость м2 фиксируется при внесении 50% от общей стоимости квартиры), - ипотека от от ведущих банков - материнский сертификат + ипотека (можно использовать в качестве первоначального взноса) - военный сертификат Сдача комплекса 2 квартал 2026 года ОФИЦИАЛЬНЫЙ ОТДЕЛ ПРОДАЖ ЗАСТРОЙЩИКА !!!

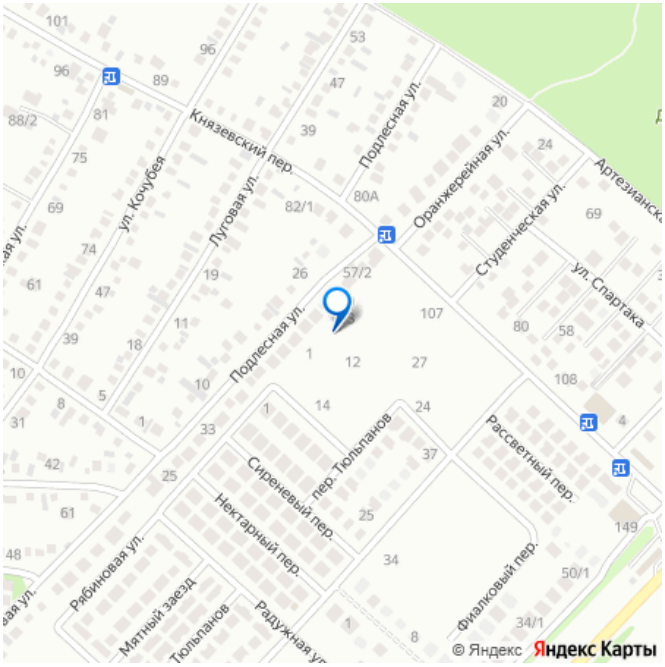

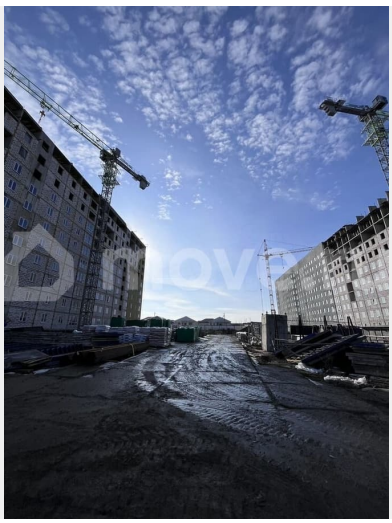

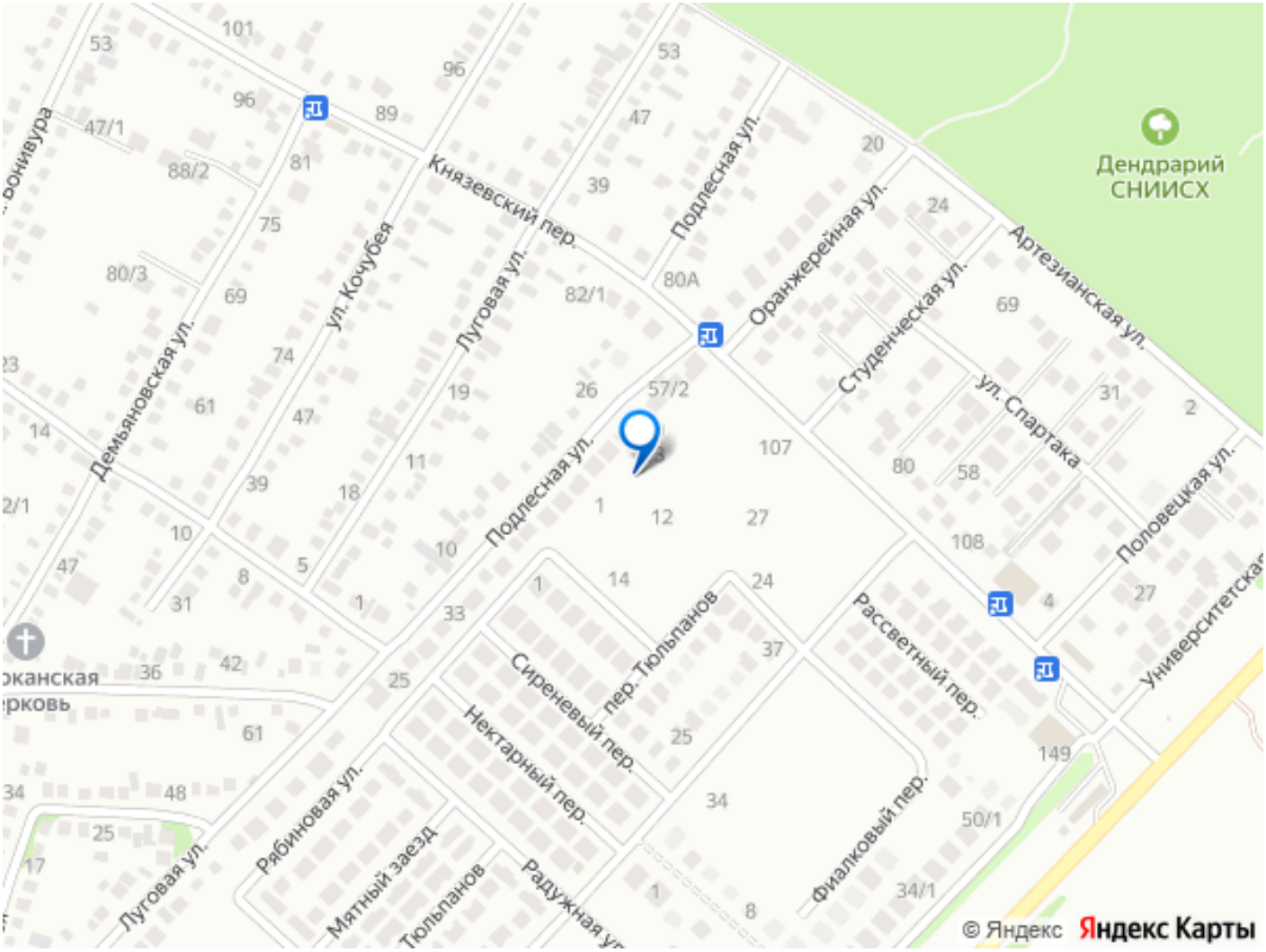

Move.ru - вся недвижимость России