move.ru
10 лет вместе

Создано: 25.03.2026 в 08:37

Обновлено: 25.03.2026 в 08:39

https://stavropol.move.ru/objects/9292578905

Собственник

79197504996

для заметок

Ставропольский край, Пятигорск, улица Мира, 2

6 500 000 ₽

Ставропольский край, Пятигорск, улица Мира, 2

Улица

улица Мира

Квартира

Общая площадь

26 м^2

Этаж

2/2

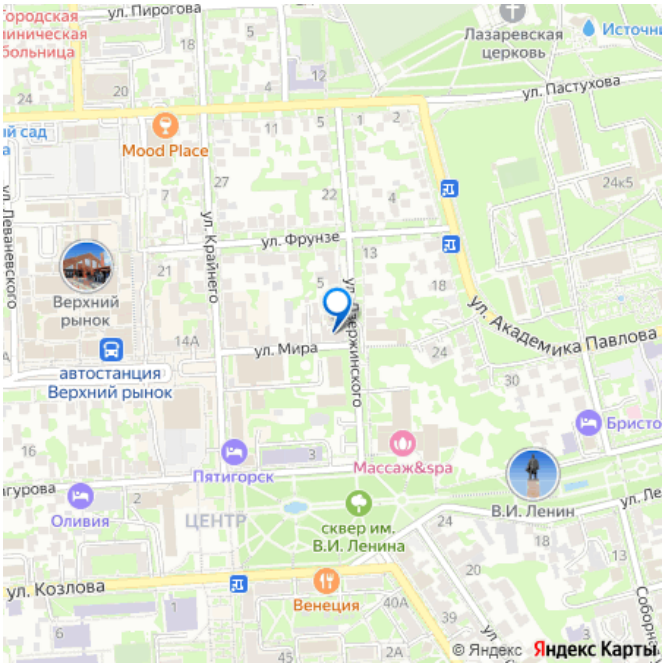

Детали объекта

Тип сделки

Продам

Раздел

Квартиры

Описание

Фото реальные,в квартире остаётся вся мебель и техника, все вопросы по телефону, самый лучший район в городе Пятигорска, Курортная зона.

move.ru

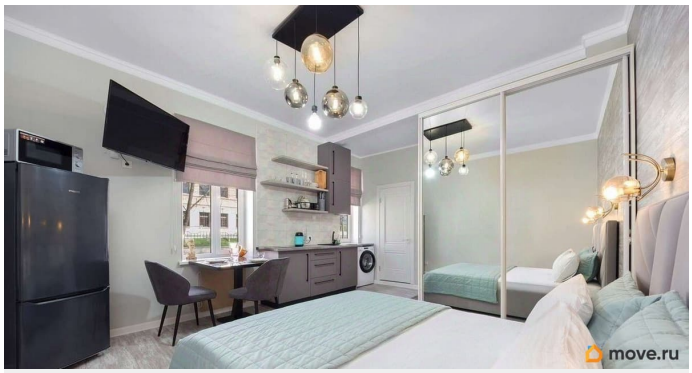
move.ru

move.ru

move.ru

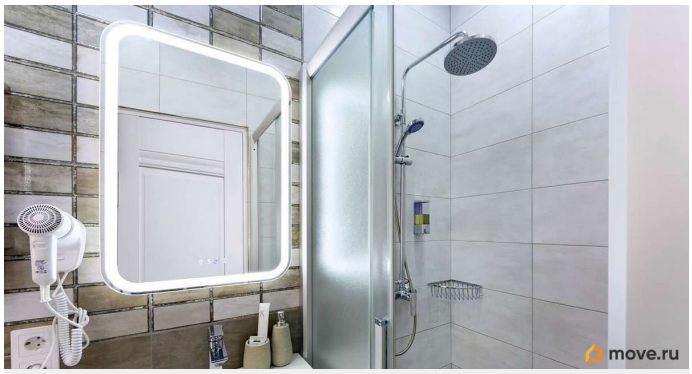
move.ru

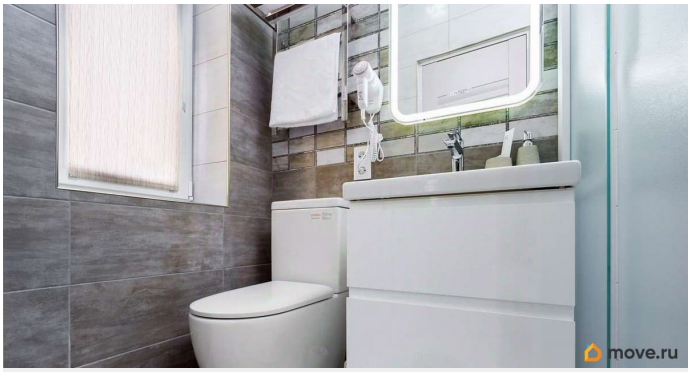
move.ru

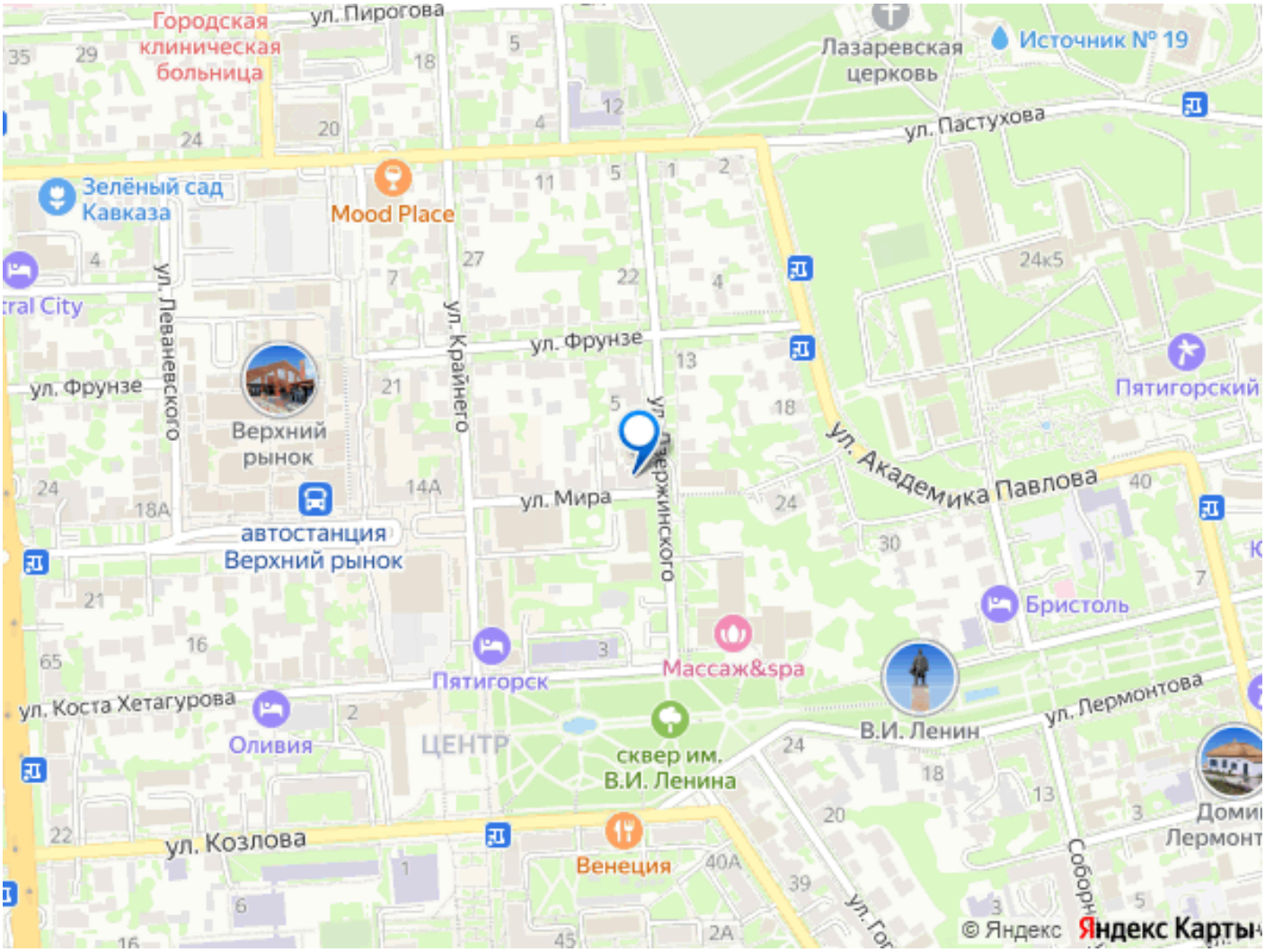
Городская клиническая больница
ул. Пирогова
Лазаревская церковь
Источник № 19
ул. Пастухова
Зелёный сад Кавказа
Mood Place
ул. Леваневского
ул. Крайнего
ул. Фрунзе
ул. Лермонтовского
Верхний рынок
ул. Мира
автостанция Верхний рынок
ул. Академика Павлова
Пятигорский
Бристоль
Пятигорск
Массаж&spa
ул. Коста Хетагурова
Оливия
ЦЕНТР
сквер им. В.И. Ленина
В.И. Ленин
ул. Лермонтова
ул. Козлова
Венеция
© Яндекс
Яндекс Карты