move.ru
10 лет вместе

Создано: 21.08.2025 в 10:59

Обновлено: 22.11.2025 в 21:45

https://stavropol.move.ru/objects/9284279510

ВЕРШИНА, ВЕРШИНА

79385418308

для заметок

Ставропольский край, Ессентуки, улица Шмидта, 80/2с

13 120 000 ₽

Ставропольский край, Ессентуки, улица Шмидта, 80/2с

Улица

Шмидта переулок

Квартира

Количество комнат	3
Высота потолков	2.7 м
Общая площадь	90.5 м^2
Этаж	5/9

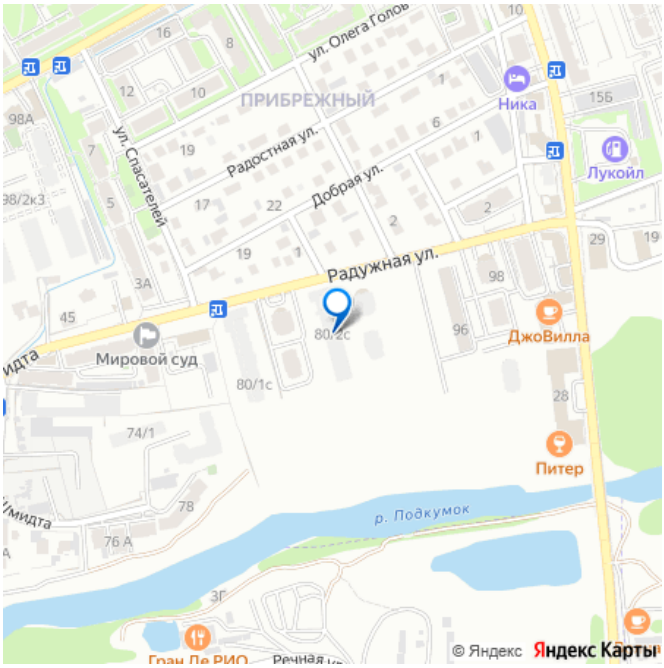

Детали объекта

Тип сделки	Продам
Раздел	Квартиры
Квартира в новостройке	да
Год сдачи	4 квартал 2025 г.

лифт

Описание

Продаётся 3-комнатная квартира в строящемся доме (Корпус 8), срок сдачи: IV-кв. 2025, общей площадью 90.5 кв.м., на 5 этаже. Жилой комплекс «Квартал лета» от Наследие Девелопмент - это воплощение нового подхода к строительству жилья комфорт-класса. Квартал расположен на набережной реки в городе-курорте Ессентуки. В его основе - 2 монолитно-каркасных дома с подземным паркингом. Квартиры с панорамным остеклением и индивидуальным отоплением отличаются современными функциональными планировками. Особенностью квартала является общая концепция благоустройства от подъездов до зон отдыха и детских площадок. Продажи осуществляются с использованием эскроу-счетов, что гарантирует безопасность сделки независимо от этапа строительства. Монолитно-каркасная технология строительства гарантирует высокую прочность и долговечность. Стены домов дополнительно утеплены. В квартирах предусмотрено индивидуальное отопление. Возможен выбор остекления: от классического застеклённого балкона до полноценного панорамного остекления, включая комнаты. Квартиры спроектированы с возможностью выделения гардеробных или рабочих зон, доступна внутренняя перепланировка помещений и объединение квартир. В 3-х комнатных квартирах предусмотрен дополнительный санузел. В каждом подъезде расположены закрытые колясочные и велосипедные комнаты. В домах используются только большие лифтовые кабины. Лифт соединяет жилую часть дома с паркингом. Квартал выполнен в единой стилистике, которая объединяет в общую концепцию внутренние места общественного пользования и

придомовую территорию, где установлены разновозрастные детские площадки, выделены зоны для спокойного отдыха. Комплекс «Квартал лета» расположен в благоустроенном районе города-курорта Ессентуки. В пешей доступности находится вся необходимая инфраструктура: супермаркеты, школы, детские сады. В непосредственной близости - Курортный парк и парк Победы. Из окон комплекса открывается вид на набережную реки, которая в скором времени станет точкой притяжения как для любителей спокойного отдыха, так и для поклонников спорта.

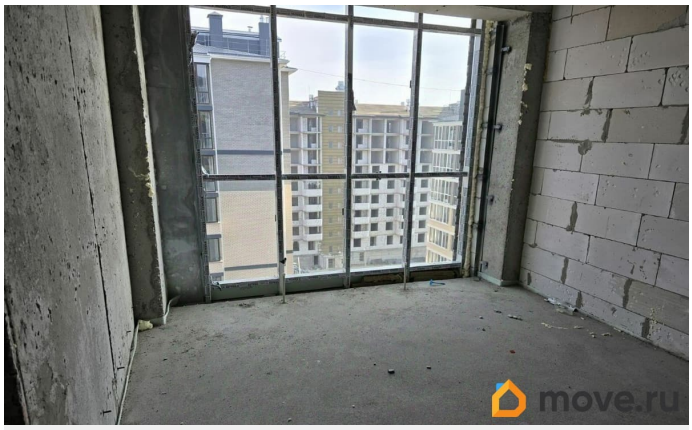

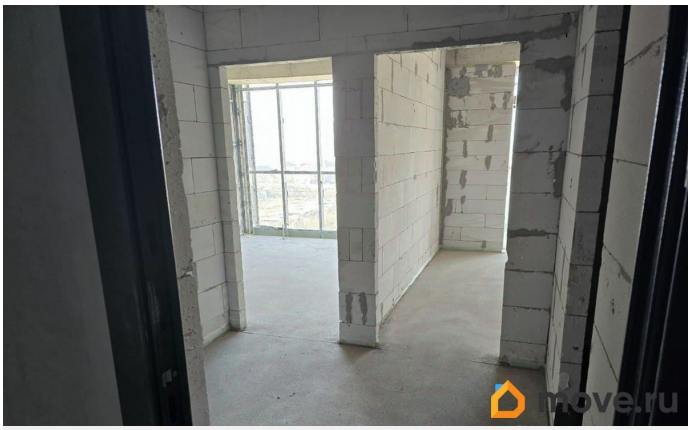
move.ru

move.ru

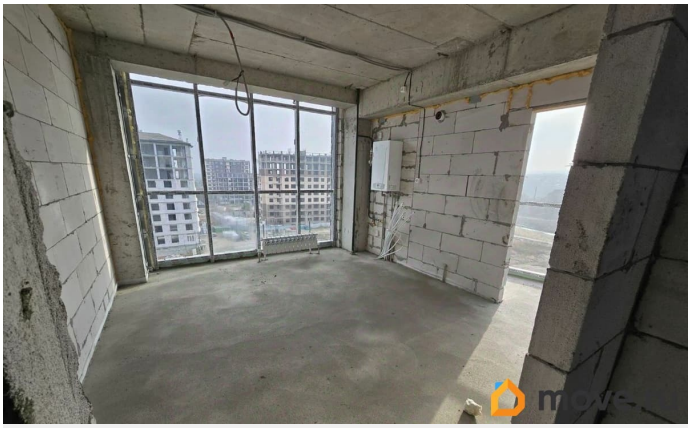

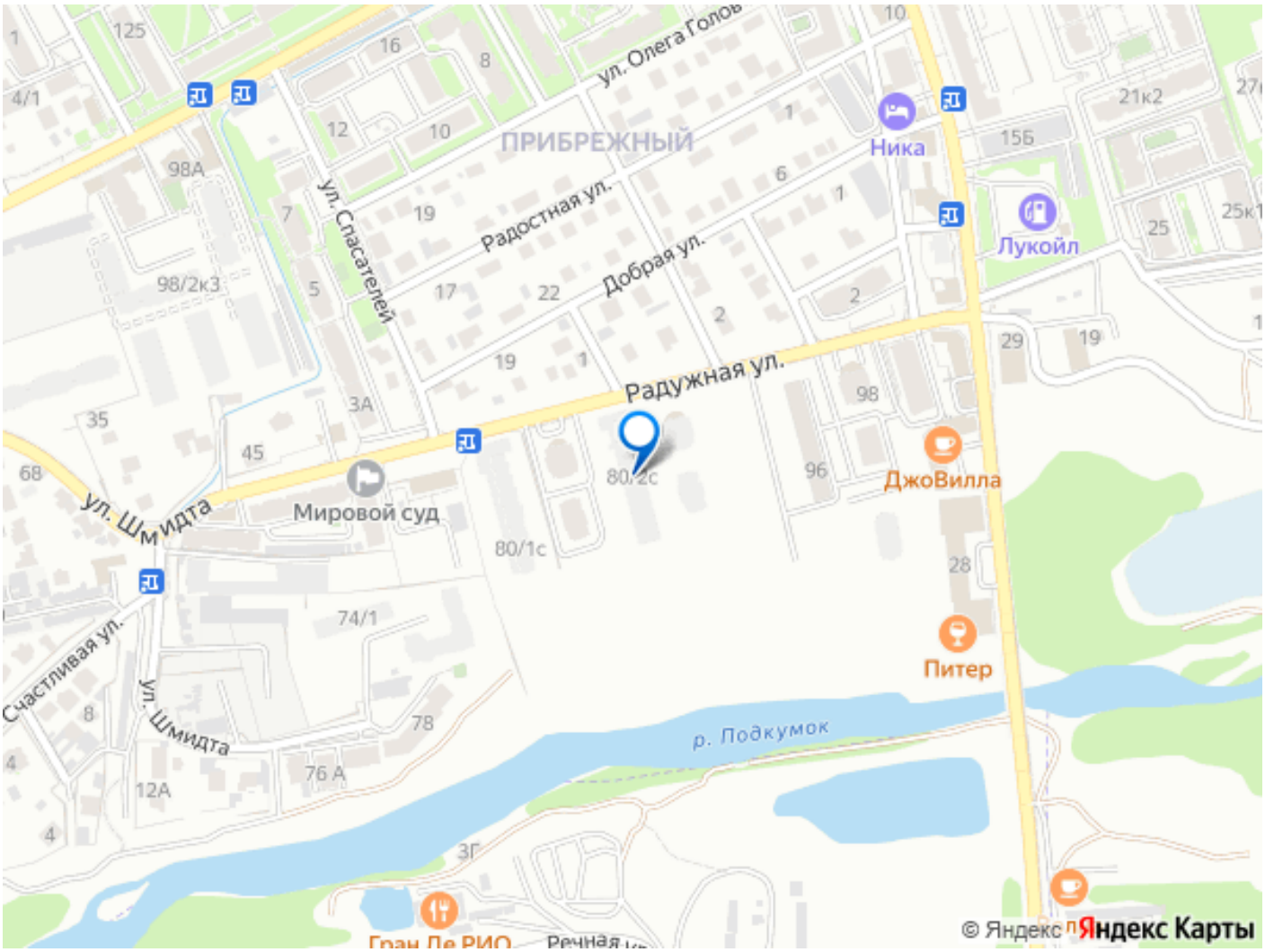
ПРИБРЕЖНЫЙ
ул. Олега Голов
Радостная ул.
Добрая ул.
Радужная ул.
ул. Спасателей
ул. Шмидта
Счастливая ул.
Мировой суд
Ника
Лукойл
ДжоВилла
Питер
р. Подкумок
© Яндекс
Яндекс Карты