move.ru
10 лет вместе

Создано: 28.04.2025 в 12:11

Обновлено: 14.11.2025 в 18:01

https://stavropol.move.ru/objects/9278117744

Наталья Сергеевна Кручинина, ЭТАЖИ Пятигорск

79188802664

Ставропольский край, Кисловодск, Железнодорожная улица

15 550 000 ₽

Ставропольский край, Кисловодск, Железнодорожная улица

Улица

улица Железнодорожная

для заметок

Квартира

Количество комнат	3
Высота потолков	2.5 м
Площадь кухни	10 м^2
Общая площадь	72.6 м^2
Этаж	1/5

Детали объекта

Тип сделки	Продам
Раздел	Квартиры
Тип балкона	балкон
Тип санузла	раздельный
Вид из окна	

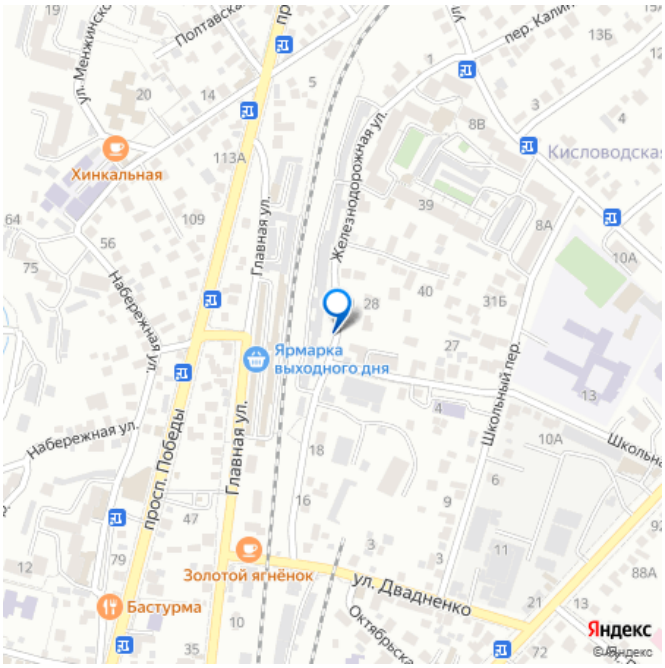

во двор

Ремонт

евро

Покупка в ипотеку

да

возможна ипотека, парковка

Описание

Продается 3х комнатная квартира на улице Железнодорожная, площадью 72,6м2 на 1м этаже 5ти этажного дома. Всего в пяти минутах ходьбы расположены мини-рынок, детские сады 3 и 20, а также школа 9. Рядом находится станция «Минутка». При входе просторный коридор, который создает ощущение свободы и света. Просторный зал с отдельным балконом. Две уютные спальные комнаты обеспечат вам комфортный сон и уединение. Кухня — большая и светлая, с оставляемой мебелью. Из нее также есть выход на второй балкон. Отдельный раздельный санузел — это дополнительный комфорт для всех членов семьи. К квартире также прилагается гараж и подвал Звоните, записывайтесь на показ чтобы не упустить свой шанс! Код пользователя: 172794 Номер в базе: 7609151

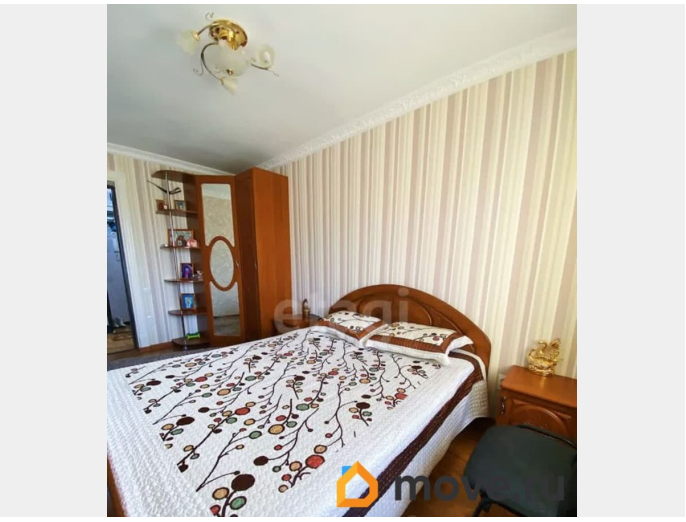

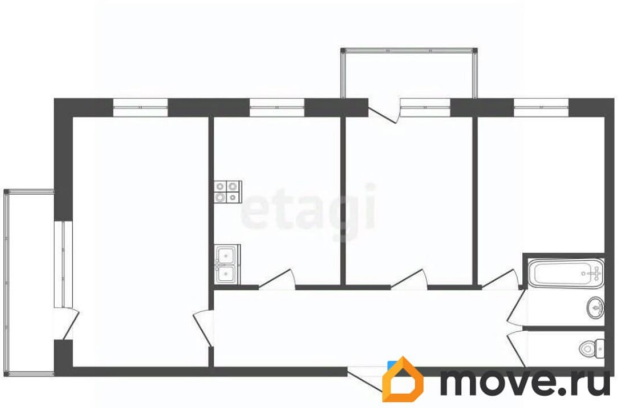

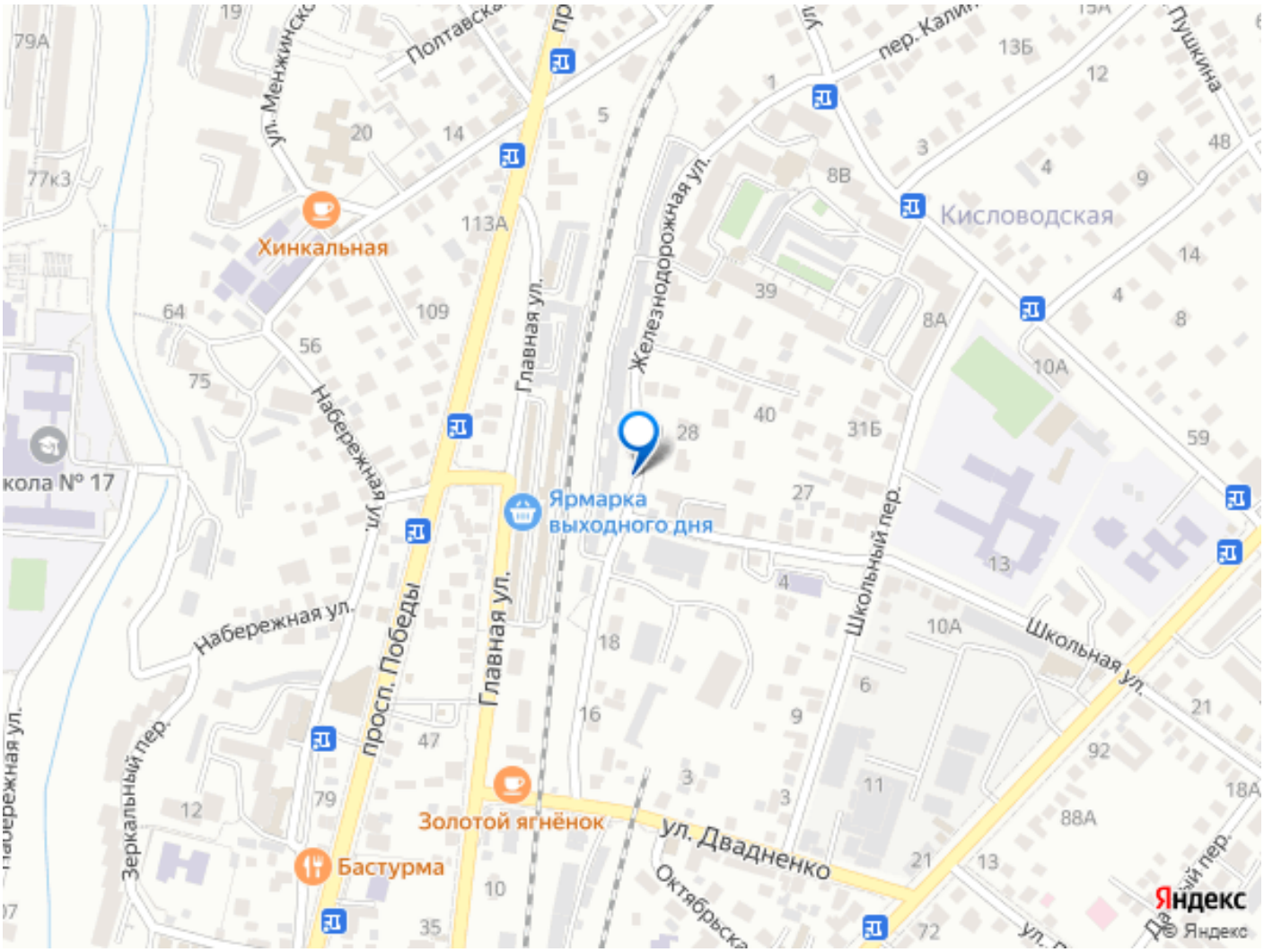

Move.ru - вся недвижимость России