move.ru
10 лет вместе

Создано: 17.09.2025 в 10:40

Обновлено: 14.11.2025 в 16:38

https://stavropol.move.ru/objects/9285014311

Елена Викторовна Мещерякова,
Этажи Ставрополь
79886013125

Ставропольский край, Ставрополь, улица 50 лет ВЛКСМ, 51/2

7 200 000 ₽

Ставропольский край, Ставрополь, улица 50 лет ВЛКСМ, 51/2

для заметок

Округ

Ставрополь, Промышленный район

Улица

улица 50 лет ВЛКСМ

Квартира

Количество комнат: 3

Высота потолков: 2.5 м

Площадь кухни: 8 м^2

Общая площадь: 70 м^2

Этаж: 1/9

Детали объекта

Тип сделки: Продам

Раздел: Квартиры

Тип балкона: балкон

Тип санузла

раздельный

Вид из окна

во двор

Ремонт

косметический

Покупка в ипотеку

да

возможна ипотека, лифт, парковка

Описание

Почему 3-х комнатная квартира с качественным ремонтом - отличный выбор? Ищете идеальное жилье для комфортной жизни? 3-х комнатная квартира с качественным ремонтом - это прекрасный выбор для тех, кто ценит уют, функциональность и стиль. Представьте себе просторную гостиную, уютные спальни и функциональную кухню, все оформленное с вниманием к деталям и с использованием качественных материалов. Эта квартира станет вашим убежищем, где вы будете наслаждаться каждым моментом своей жизни. Преимущества 3-х комнатной квартиры: 1. Простор и удобство Сравнимо с 1- или 2-комнатными апартаментами, 3-х комнатная квартира предлагает дополнительное пространство, которое можно использовать по вашему усмотрению. Здесь вы сможете создать уютные зоны для отдыха, работы, хобби или даже спорта. Просторные комнаты позволят вам чувствовать себя свободно и комфортно. 2. Качественный ремонт Один из ключевых моментов, который делает эту квартиру привлекательной - это качественный ремонт. Забудьте о необходимости проводить дополнительные работы или вкладывать

средства в обновление интерьера. Здесь каждая деталь продумана, каждая отделка выполнена с любовью к дому. 3. Развитая инфраструктура района Расположение квартиры в районе с развитой инфраструктурой - еще один плюс данного варианта жилья. Вам не придется тратить много времени на поездки за покупками, развлечениями или посещением образовательных учреждений. Все необходимое будет находиться в шаговой доступности. В заключение 3-х комнатная квартира с качественным ремонтом - это идеальное сочетание комфорта, стиля и удобства. Если вы ищете жилье, где можно почувствовать себя как дома сразу после переезда, то этот вариант точно заслуживает вашего внимания. Не упустите возможность жить в просторном и уютном помещении, где каждая деталь создана для вашего комфорта. Код пользователя: 164753 Номер в базе: 7244251

move.ru

move.ru

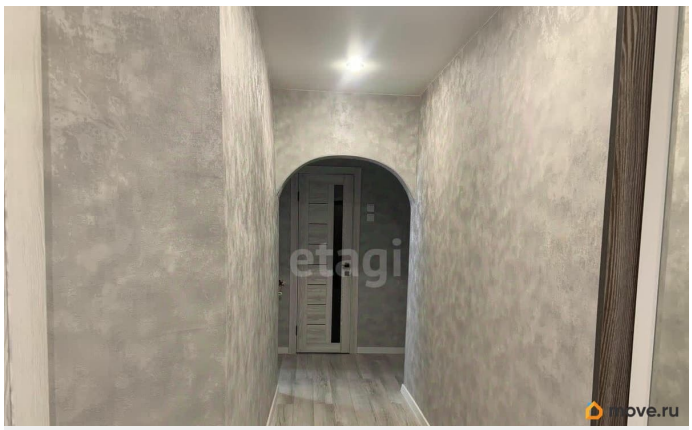
move.ru

move.ru

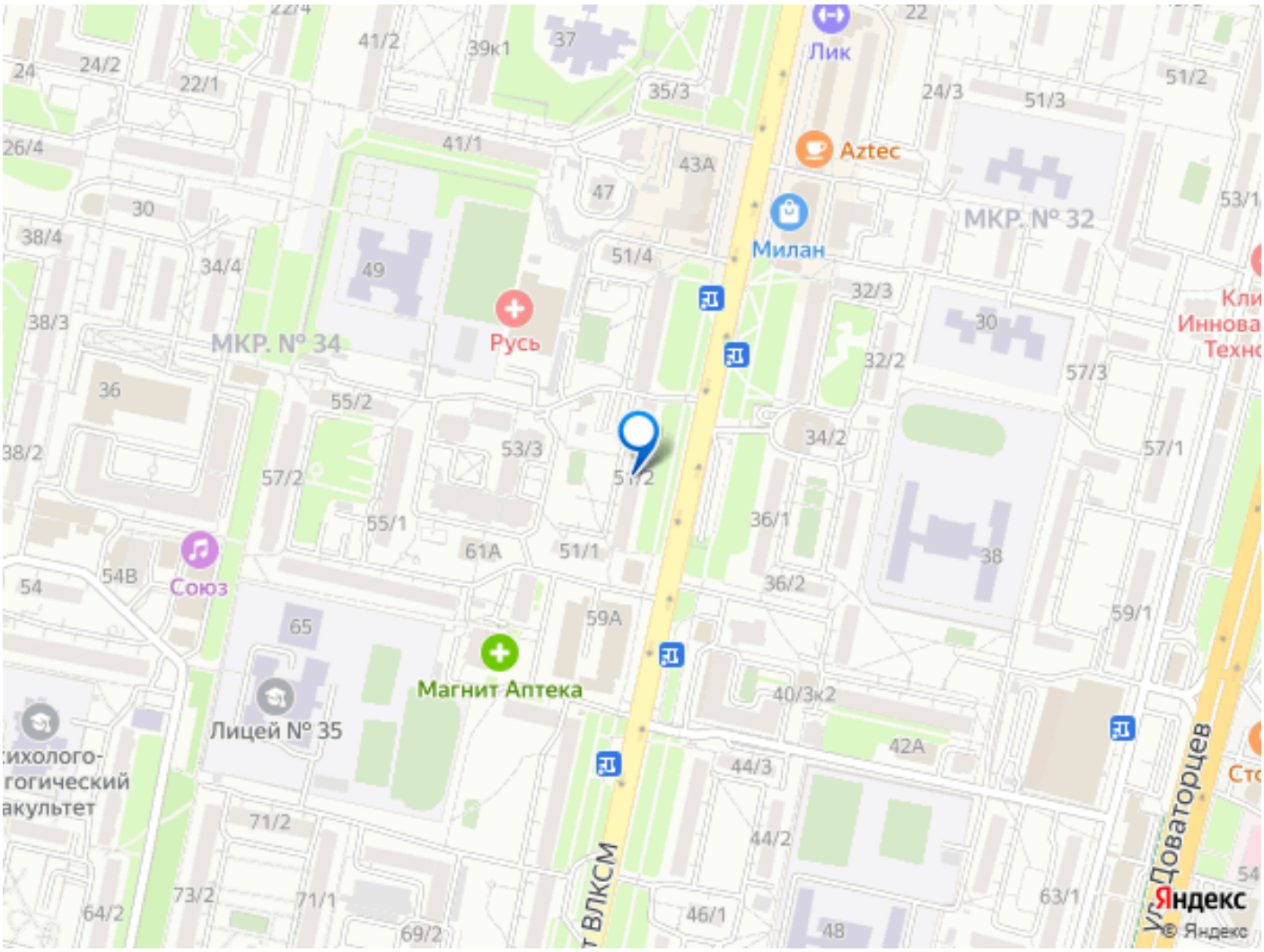

Move.ru - вся недвижимость России