move.ru
10 лет вместе

Создано: 13.10.2025 в 20:48

Обновлено: 01.11.2025 в 17:58

https://stavropol.move.ru/objects/9285686357

Евгения Респект К.В, Респект К.В

79887637166

для заметок

Ставропольский край, Лермонтов, улица Волкова, 8

5 200 000 ₽

Ставропольский край, Лермонтов, улица Волкова, 8

Улица

улица Волкова

Квартира

Количество комнат	3
Жилая площадь	44.1 м^2
Площадь кухни	5.9 м^2
Общая площадь	62.6 м^2
Этаж	1/4

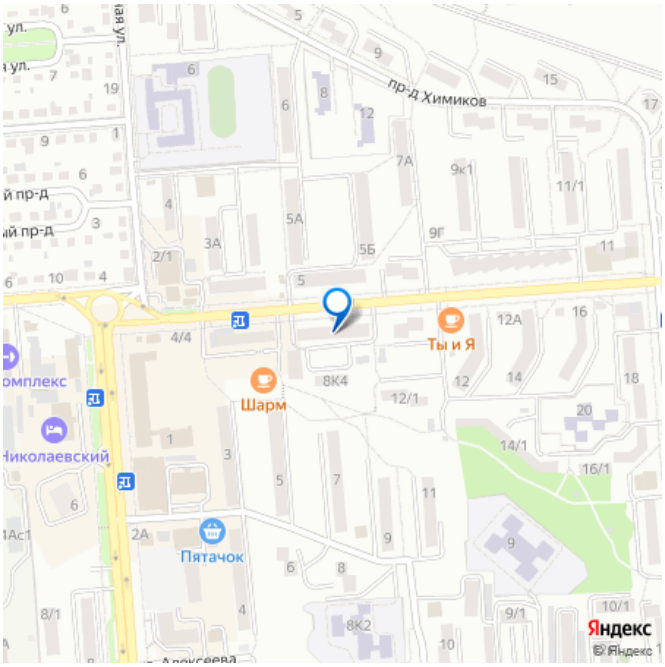

Детали объекта

Тип сделки	Продам
Раздел	Квартиры

Описание

Продаётся просторная 3-комнатная квартира, 62 м?, г. Лермонтов Уютная и очень просторная общей площадью 62 кв. м в спокойном, зелёном районе города

Лермонтов. Ключевые преимущества: Простор: Большая площадь и удачная планировка создают ощущение простора и уюта. Спокойный район: Тихая, благоустроенная территория, развитая инфраструктура, в шаговой доступности детские сады, школы, магазины. Готовность к проживанию: В квартире есть встроенные шкафы, что избавляет от необходимости тратиться на мебель и позволяет заехать сразу после покупки. Чистое, светлое помещение: Квартира содержится в хорошем состоянии. Идеальный вариант для семьи с детьми. При звонке сообщите, пожалуйста, номер объекта 4934, чтобы мы могли предоставить вам интересующую информацию оперативно.

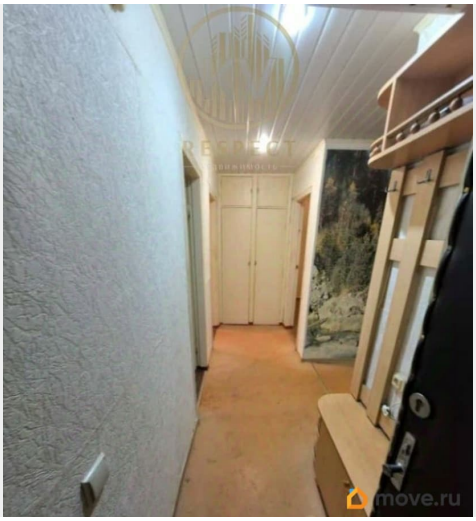

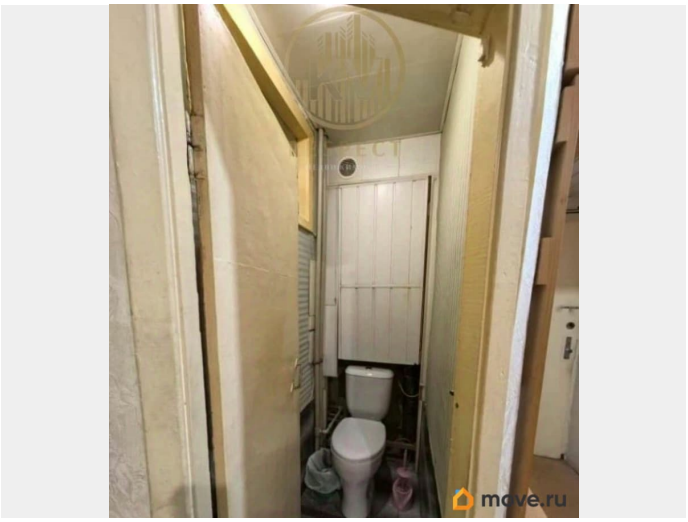
move.ru

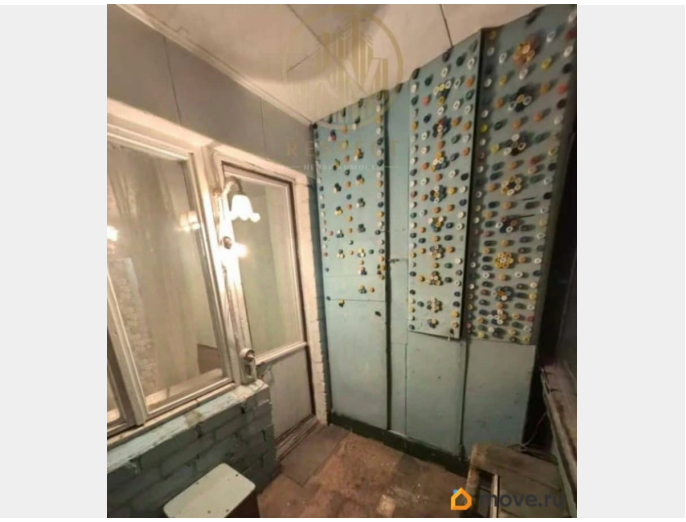
move.ru

move.ru

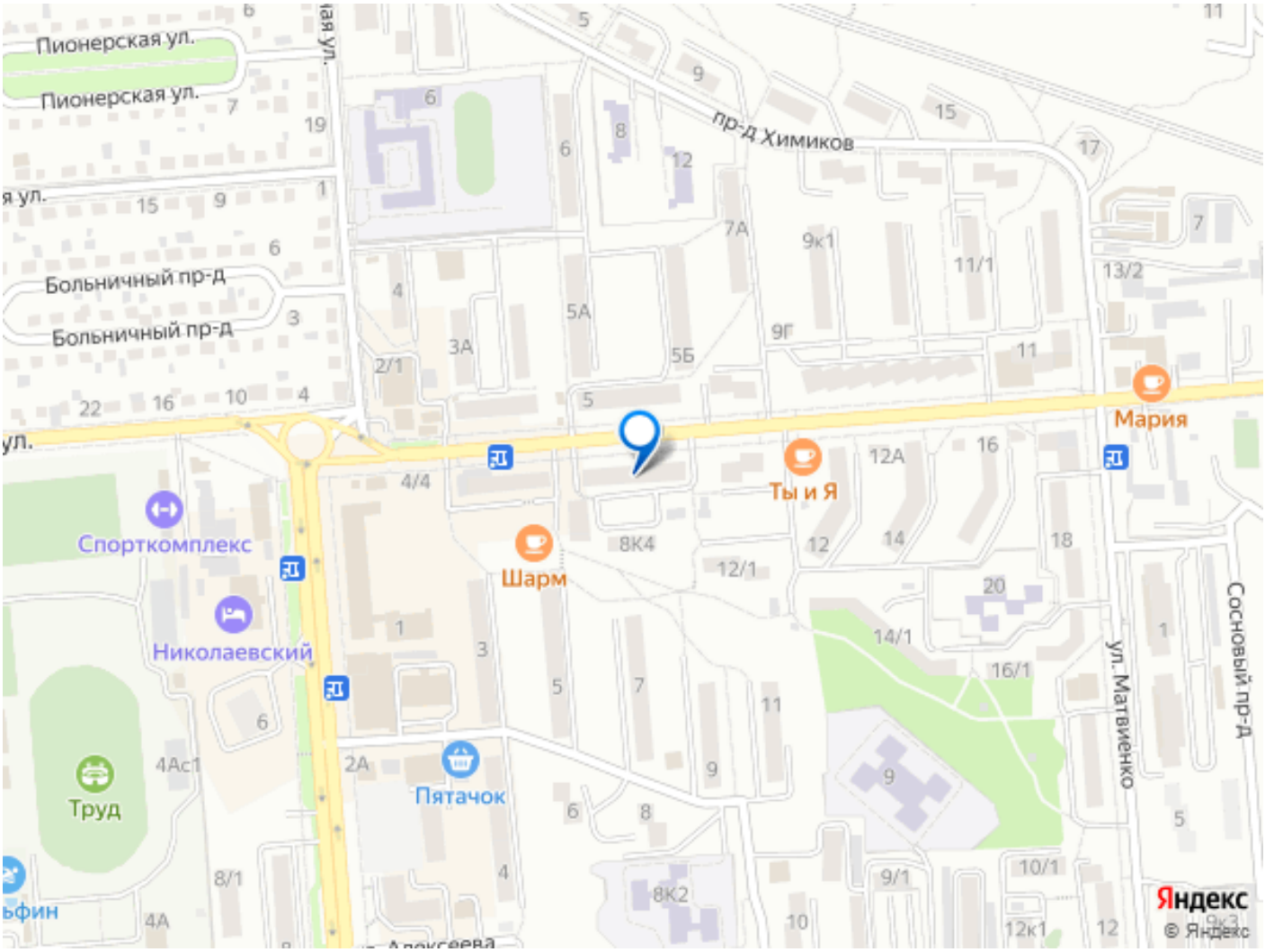
Пионерская ул.
Пионерская ул.
Больничный пр-д
Больничный пр-д
пр-д Химиков
Мария
Ты и Я
Шарм
Спорткомплекс
Николаевский
Труд
Пятачок
ул. Матвиенко
Сосновый пр-д
Яндекс
© Яндекс