move.ru
10 лет вместе

Создано: 09.09.2025 в 18:31

Обновлено: 22.10.2025 в 18:58

https://stavropol.move.ru/objects/9284896437

Анастасия Перепелкина, РомановЪ

79888506022

для заметок

Ставропольский край, Ставрополь, улица Лермонтова, 240

18 700 000 ₽

Ставропольский край, Ставрополь, улица Лермонтова, 240

Округ	Ставрополь, Ленинский район
Улица	улица Лермонтова

Квартира

Количество комнат	3
Жилая площадь	96 м^2
Площадь кухни	40 м^2
Общая площадь	175 м^2
Этаж	5/6

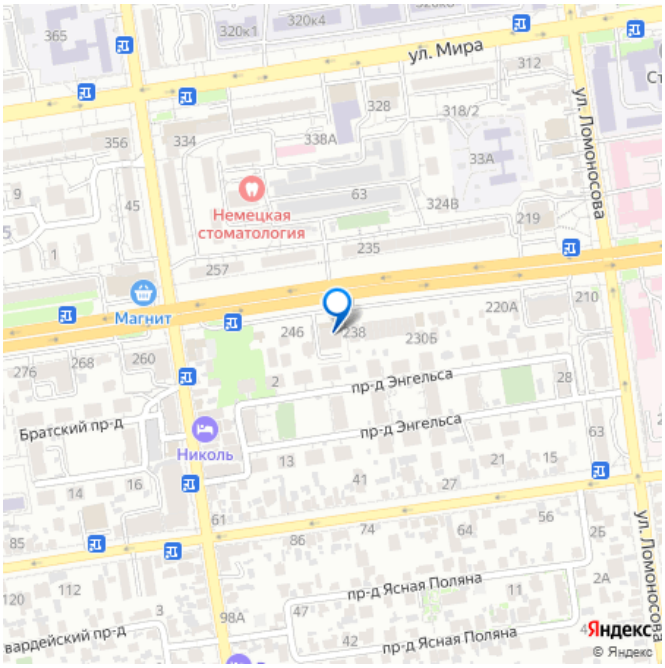

Детали объекта

Тип сделки	Продам
Раздел	Квартиры
Тип санузла	совмещенный
Вид из окна	

во двор

Ремонт

косметический

Покупка в ипотеку

да

возможна ипотека, лифт, парковка

Описание

Объект 897. Просторная двухуровневая квартира в центре Ставрополя. ДОМ С ЛИФТОМ. Всего 18 квартир. Два уровня. Автономное отопление. Свежий ремонт. Частичная меблировка. Первый этаж- просторная кухня-гостиная, санузел с ванной, зона холла с вместительным шкафом. Второй этаж - три спальни 21,7 кв.м., 21,8 кв.м и мастер- спальня 32,7 кв.м с гардеробной 6 кВ и душевой 2,6 кВ., санузел с ванной 7,4 кв.м Дом с закрытой территорией, просторным подземным паркингом и гостевой парковкой. На территории работает видеонаблюдение. Рядом расположены: магнит, пятерочка, Сбербанк, аптеки, кафе, пекарни, верхний рынок, аграрный университет, медакадемия, детские сады и школы. В продаже подземная парковка. Звоните, ответим на все вопросы!

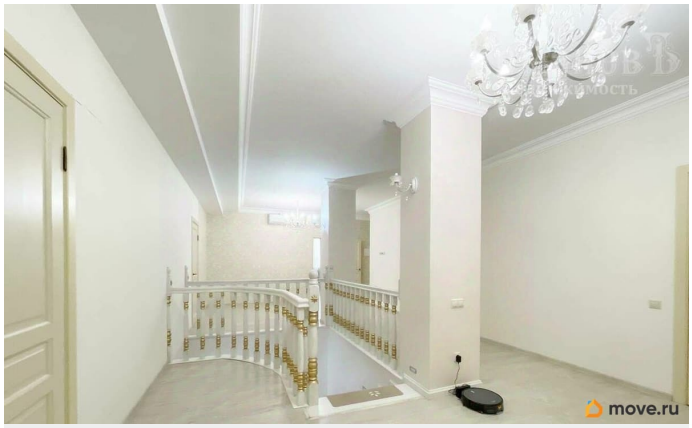

Романовъ
недвижимость
move.ru

с/у
21,7 м2
35,7 м2
21,8м2
32,7м2
175 м2
48,9м2
с/у
ЛИФТ
2уровня
3спальни
Ставрополь
move.ru

Романовъ
недвижимость
move.ru

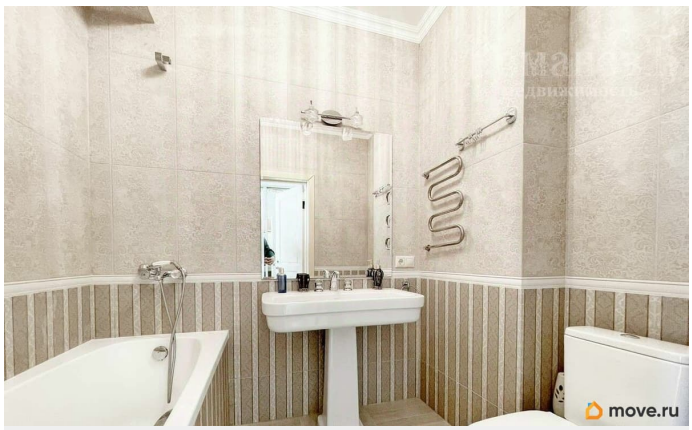
move.ru

Романовъ
недвижимость
move.ru

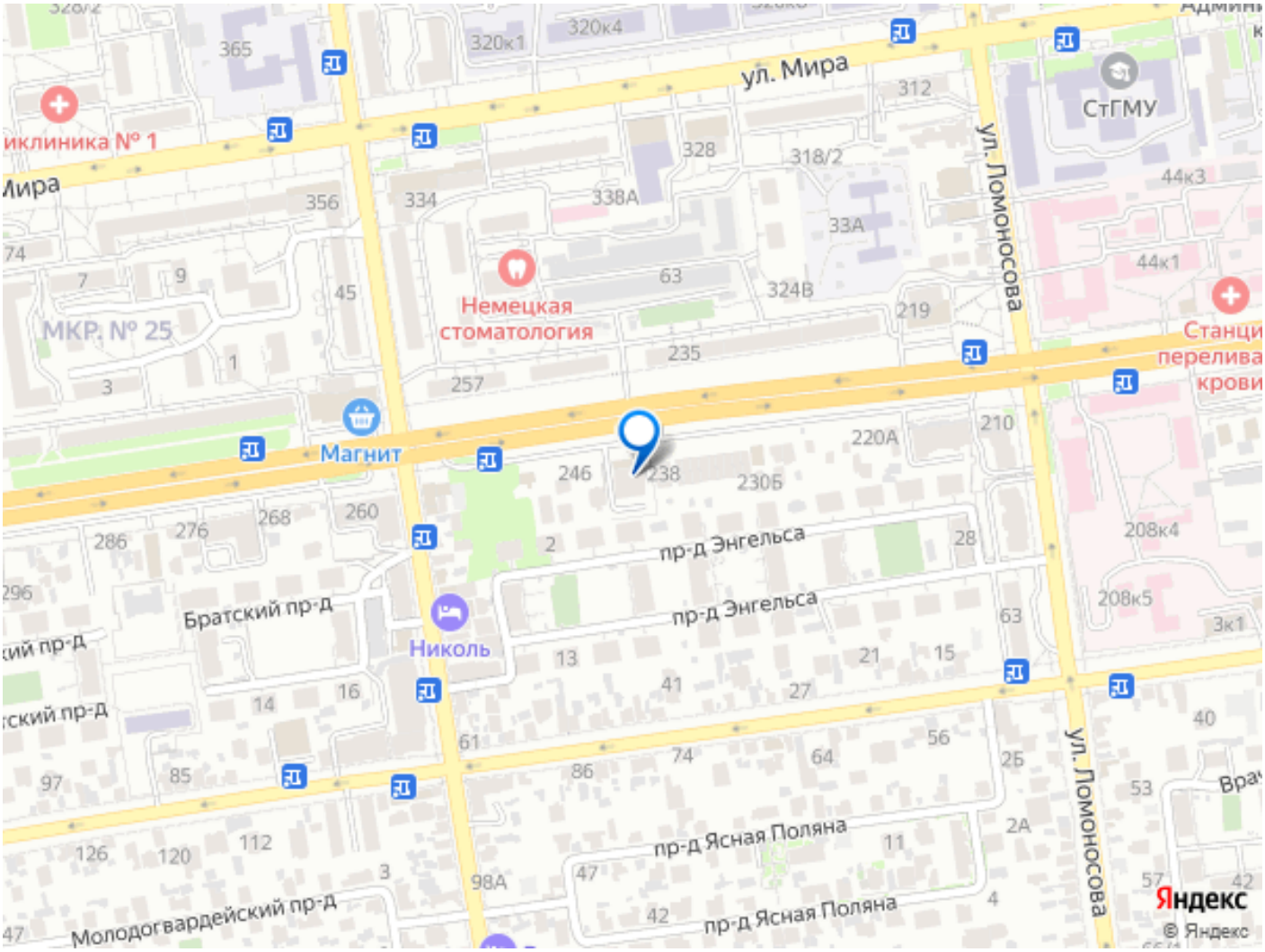

Move.ru - вся недвижимость России