move.ru
10 лет вместе

Создано: 16.09.2025 в 09:33

Обновлено: 14.11.2025 в 11:31

https://stavropol.move.ru/objects/9284952059

Ольга Юрьевна Жадан, Этажи Ставрополь

79888504131

Ставропольский край, Ставрополь, улица Заветная, 2

6 900 000 ₽

Ставропольский край, Ставрополь, улица Заветная, 2

для заметок

Округ	Ставрополь, Октябрьский район
Улица	улица Заветная

Квартира

Количество комнат	2
Высота потолков	2.5 м
Площадь кухни	5 м^2
Общая площадь	96 м^2
Этаж	2/2

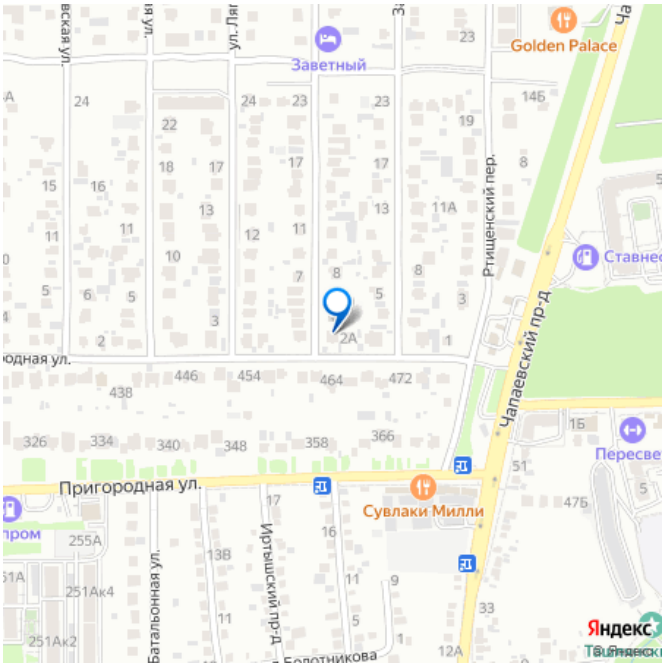

Детали объекта

Тип сделки	Продам
Раздел	Квартиры
Тип балкона	балкон
Тип санузла	

совмещенный

Вид из окна

во двор

Ремонт

косметический

Покупка в ипотеку

да

возможна ипотека, парковка

Описание

Продается 2-х этажный таунхаус общей площадью 96 кв.м. Также имеется цокольный этаж площадью 32 кв.м. Кухня - гостиная - 23 кв.м. Санузел совмещённый - 7 кв.м. Второй этаж - две спальни (18 кв.м. и 11 кв.м.). Выполнен современнный ремонт! Вариант - «заходи и живи»! Остаётся кухонный гарнитур, большой встроенный шкаф-купе, двуспальная кровать, кондиционер на первом этаже. Цокольный этаж сухой, при желании можно сделать жилым. Просторный отдельный двор на 2 автомобиля! Навес! Двор уложен красивой брусчаткой! Коммунальные платежи минимальные! Широкая асфальтированная улица! До остановки общественного транспорта 500 метров! Рядом 3 детских сада, школа + строится новая! Развитая инфраструктура! Полное юридическое сопровождение! Код пользователя: 120765 Номер в базе: 7247509

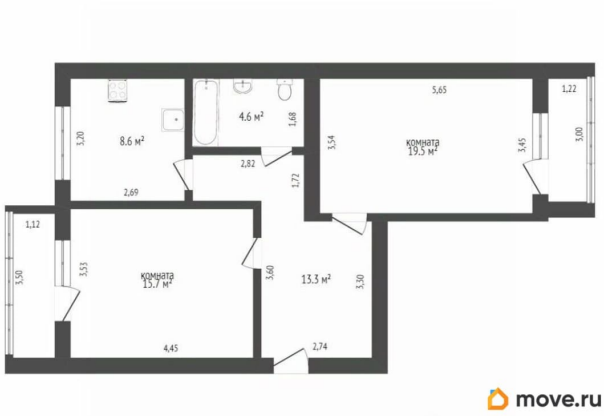
8.6 м²
4.6 м²
комната
19.5 м²
комната
13.7 м²
13.3 м²
5,65
1,22
3,00
3,54
3,45
1,68
2,82
1,72
2,69
1,12
3,50
3,53
3,60
3,30
4,45
2,74

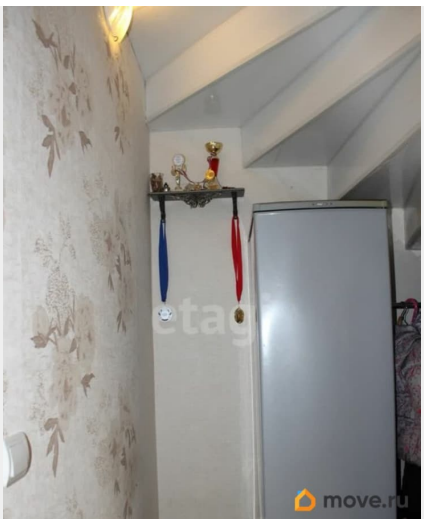

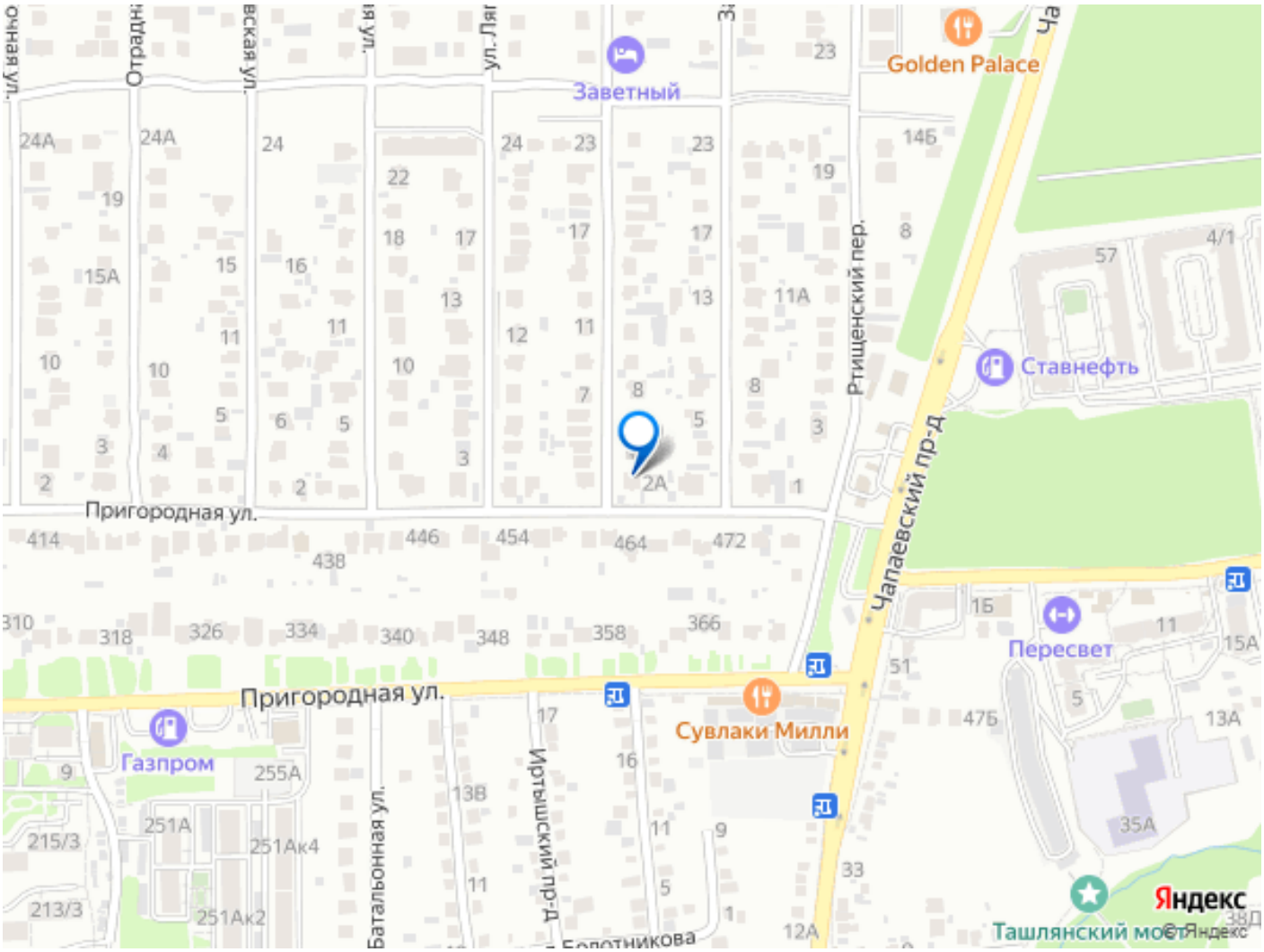

Move.ru - вся недвижимость России