move.ru
10 лет вместе

Создано: 27.10.2024 в 11:22

Обновлено: 26.03.2025 в 10:45

https://stavropol.move.ru/objects/9265247441

Собственник

79899805752,79899703890

Ставропольский край, Ессентуки, Пятигорская улица, 112В

13 000 000 ₽

Ставропольский край, Ессентуки, Пятигорская улица, 112В

для заметок

Квартира

Количество комнат	2
Высота потолков	2.9 м
Жилая площадь	52.5 м^2
Площадь кухни	14.8 м^2
Общая площадь	86.6 м^2
Этаж	4/9

Детали объекта

Тип сделки	Продам
Раздел	Квартиры
Тип балкона	2 балкона
Тип санузла	совмещенный
Вид из окна	

во двор

Ремонт

евро

Покупка в ипотеку

да

возможна ипотека, лифт, парковка

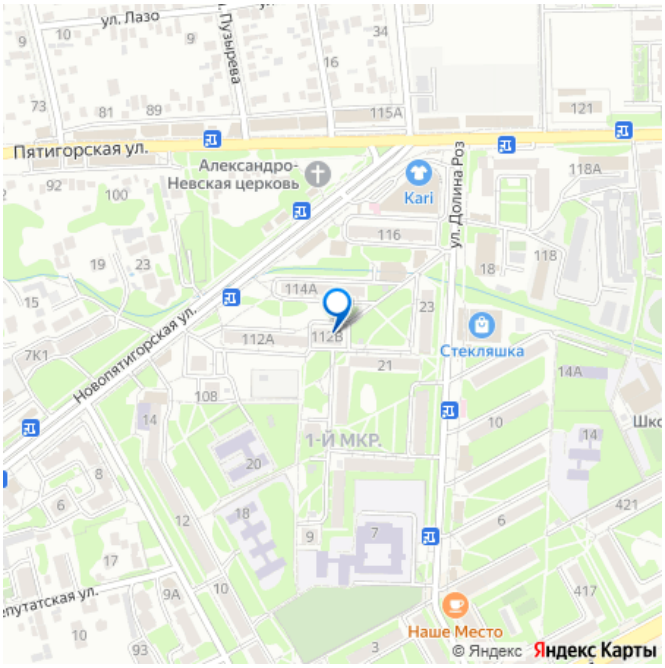

Описание

Продается просторная двухкомнатная квартира в развитом микрорайоне города-курорта Ессентуки. В шаговой доступности находятся объекты инфраструктуры. Остановка общественного транспорта (400м), школа (600м), детский сад (360м), ж/д станция (12 минут на общественном транспорте), курортный парк (5 минут на авто), а также аэропорт Минеральные Воды (45 минут на авто) Дом построен в 2012 году, одноподъездный. Парковка закрытая со шлагбаумом. Квартира с индивидуальным отоплением В квартире просторная кухня (14,8м2), две изолированные комнаты (30,1м2 и 22,4м2), два балкона, две гардеробные. Продажа от собственника.

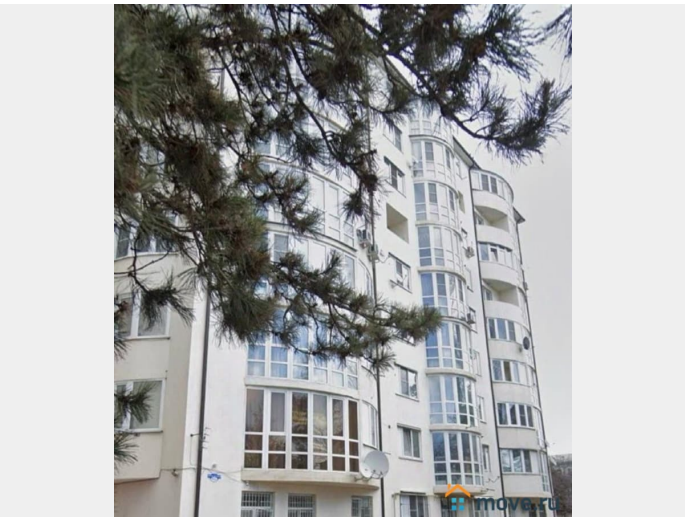

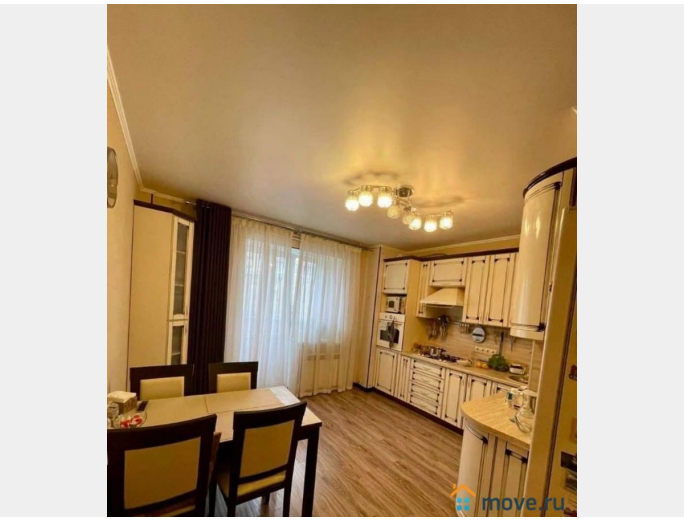

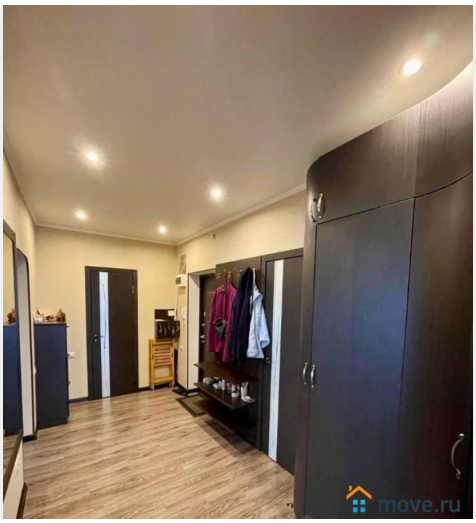

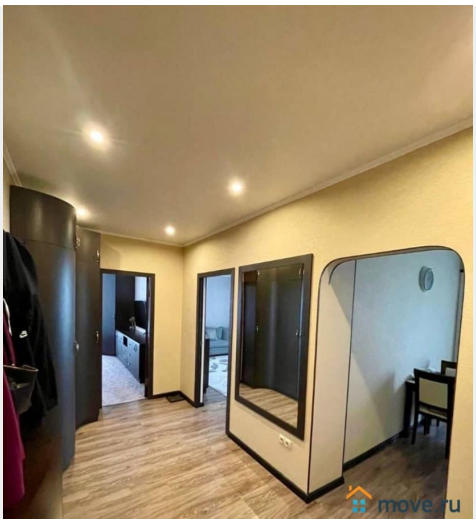

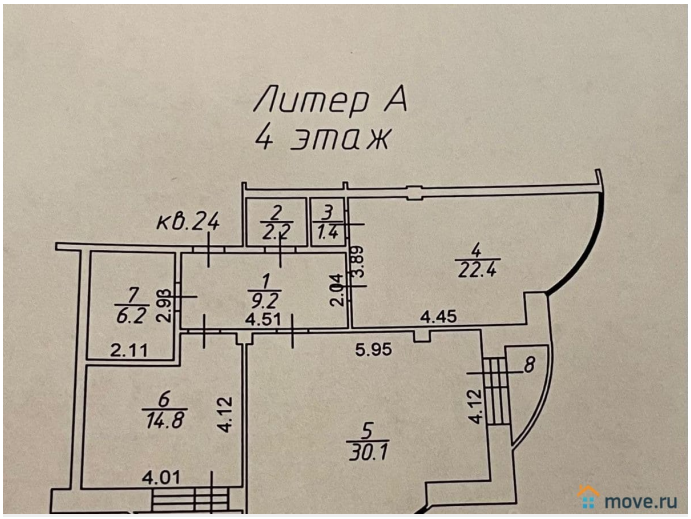
Литер А
4 этаж
кв.24
2
2.2
3
1.4
4
22.4
7
6.2
2.98
1
9.2
2.04
3.89
4.51
4.45
2.11
5.95
8
6
14.8
4.12
5
30.1
4.12
4.01

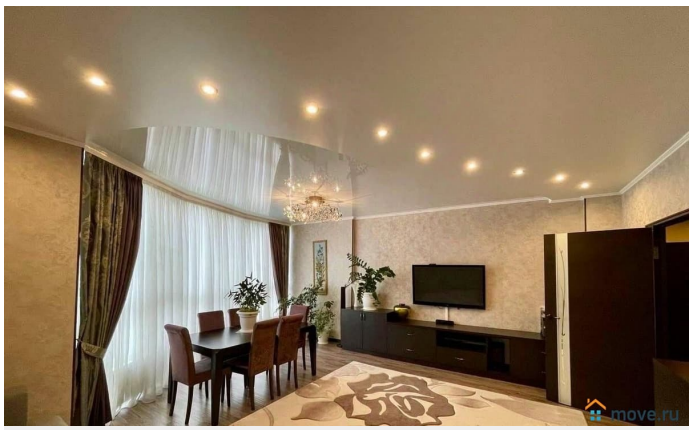

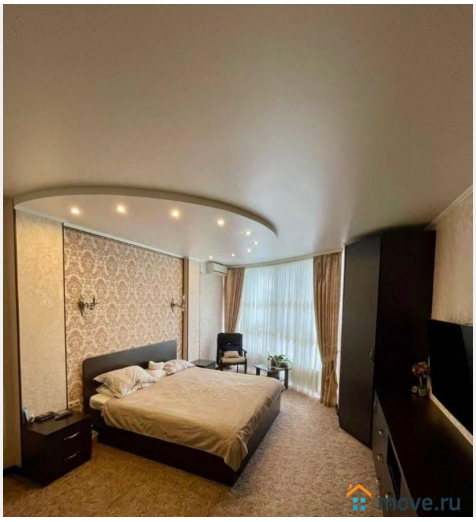

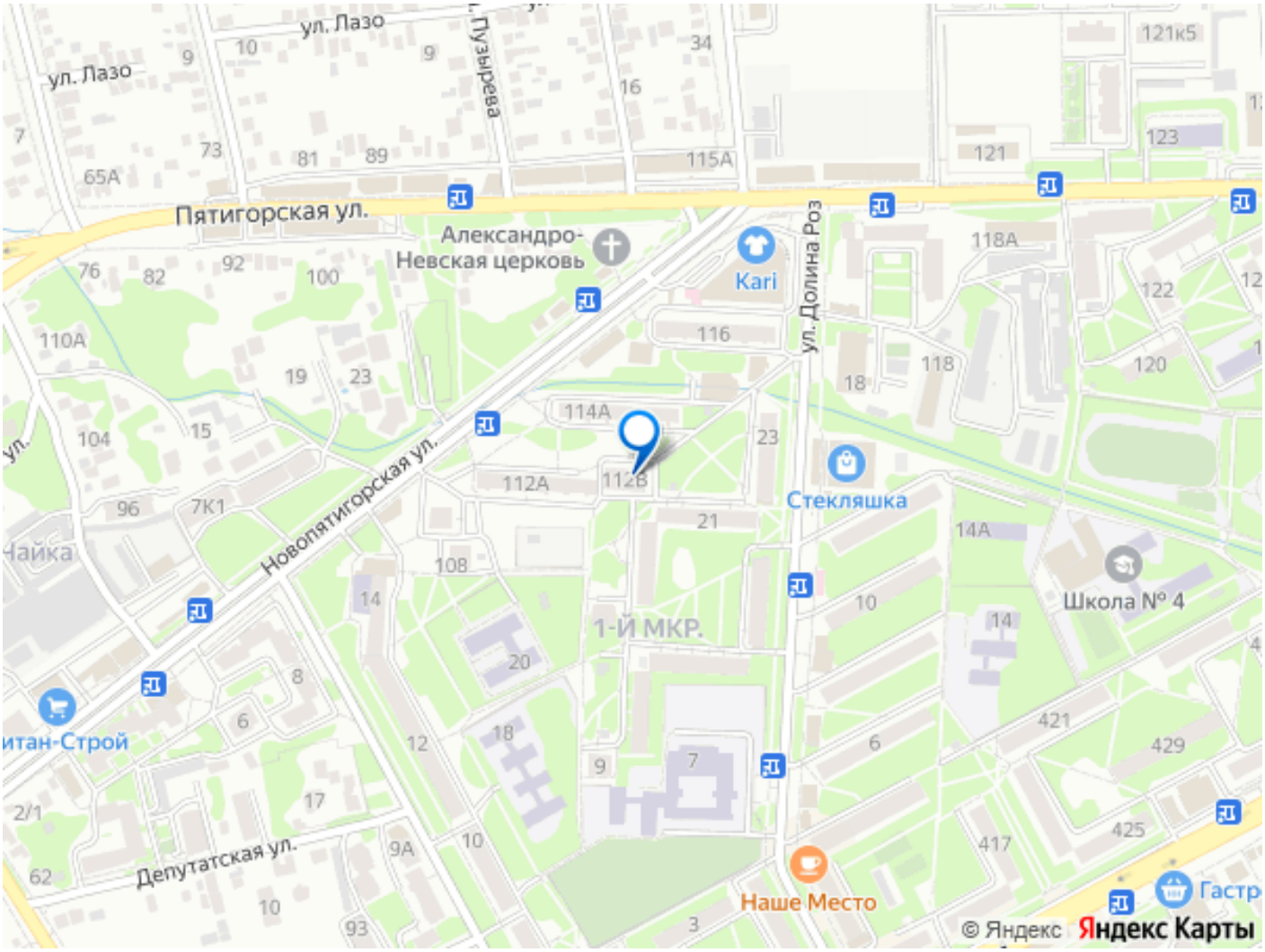

Move.ru - вся недвижимость России