move.ru
10 лет вместе

Создано: 30.01.2025 в 16:00

Обновлено: 15.11.2025 в 10:38

https://stavropol.move.ru/objects/9283519035

**Ирина Кузнецова, Стандарт**

**79187702440**

**Ставропольский край, Ессентуки, Никольская улица, Никольская, 21к1**

# 6 500 000 ₽

Ставропольский край, Ессентуки, Никольская улица, Никольская, 21к1

для заметок

Улица

улица Никольская

## Квартира

| | |
|---|---|
| Количество комнат | 2 |
| Жилая площадь | 34 м$^2$ |
| Площадь кухни | 11 м$^2$ |
| Общая площадь | 64 м$^2$ |
| Этаж | 2/9 |

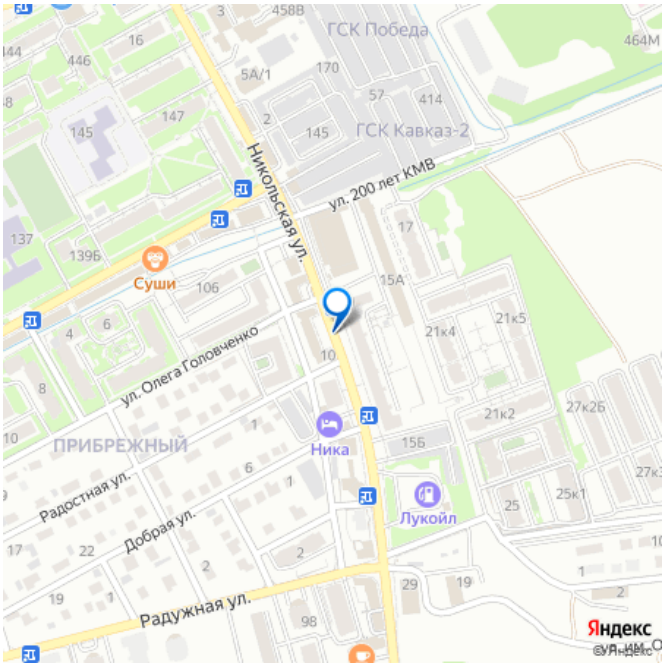


## Детали объекта

| | |
|---|---|
| Тип сделки | Продам |
| Раздел | Квартиры |
| Тип балкона | лоджия |
| Тип санузла | раздельный |

Ремонт

без ремонта

Квартира в новостройке

да

Год сдачи

1 квартал 2016 г.

Покупка в ипотеку

да

возможна ипотека, лифт, парковка

**Описание**

Арт. 106519494 Стандарт Агенство Недвижимости/ипотека/материнский капитал/молодая семья/полное юридическое сопровождение/онлайн показ/персональный специалист по недвижимости. Продается 2х комн.кв. в МКР Радужный, дом сдан и заселён. Благоустренная дворовая территория, прекрасная территория детских площадок. Квартира расположена на 2 этаже, по планировке на одну сторону, южная сторона, квартира солнечная, очень теплая. В квартире сделана разводка электрики, залита стяжка, заменена входная дверь, в квартире индивидуальное отопление( установлен 2х контурный котел, сделана разводка отопления). Квартира расположена в тихом районе, рядом 3 школы, детские сады, различные супермаркеты, аптеки, магазины, маршрутная остановка.

стандарт
агентство недвижимости
move.ru

стандарт
агентство недвижимости
move.ru

стандарт
агентство недвижимости
move.ru

стандарт
агентство недвижимости

стандарт
агентство недвижимости
move.ru

стандарт
агентство недвижимости
move.ru

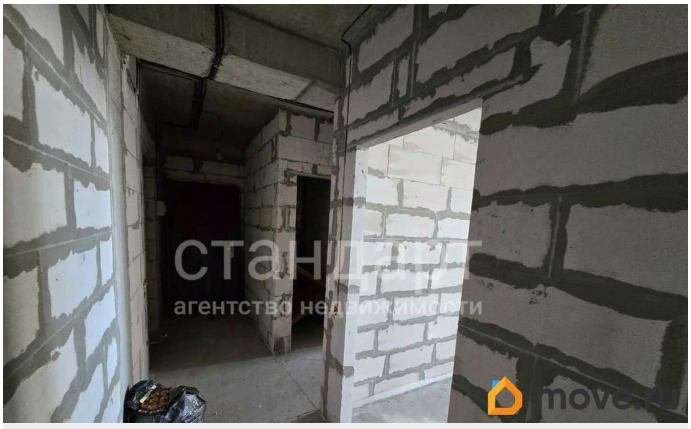
стандарт
агентство недвижимости

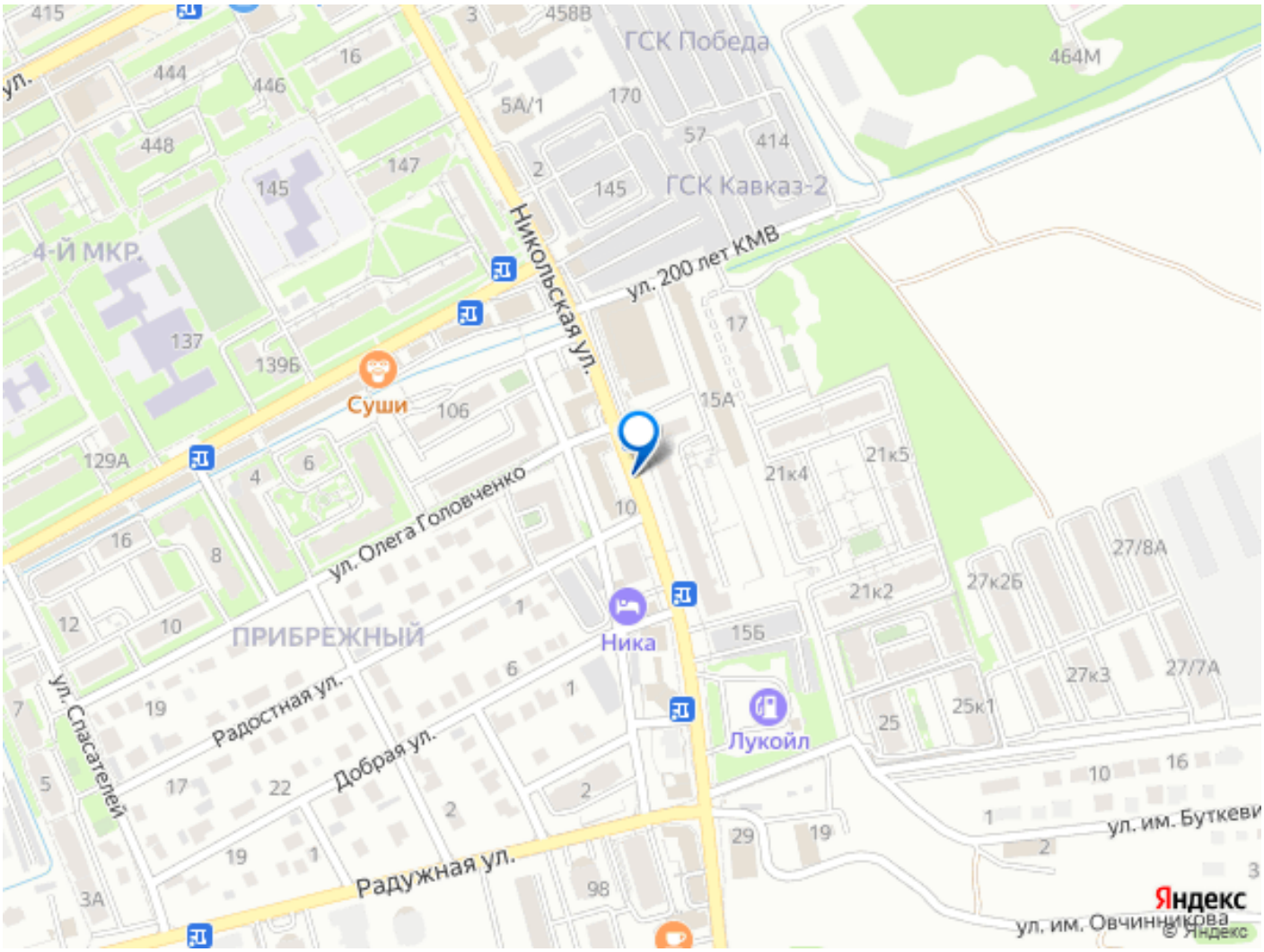
ГСК Победа
ГСК Кавказ-2
4-Й МКР.
ПРИБРЕЖНЫЙ
Никольская ул.
ул. 200 лет КМВ
ул. Олега Головченко
Радостная ул.
Добрая ул.
Радужная ул.
ул. Спасателей
ул. им. Буткевич
ул. им. Овчинникова
Суши
Ника
Лукойл
Яндекс
© Яндекс