move.ru
10 лет вместе

Создано: 23.04.2025 в 09:22

Обновлено: 26.07.2025 в 07:15

https://stavropol.move.ru/objects/9277684305

Собственник

79188805708

для заметок

Ставропольский край, Лермонтов, улица Волкова, 33к4

8 100 000 ₽

Ставропольский край, Лермонтов, улица Волкова, 33к4

Улица	улица Волкова

Квартира

Количество комнат	2
Жилая площадь	30.6 м^2
Площадь кухни	16.2 м^2
Общая площадь	62.3 м^2
Этаж	4/5

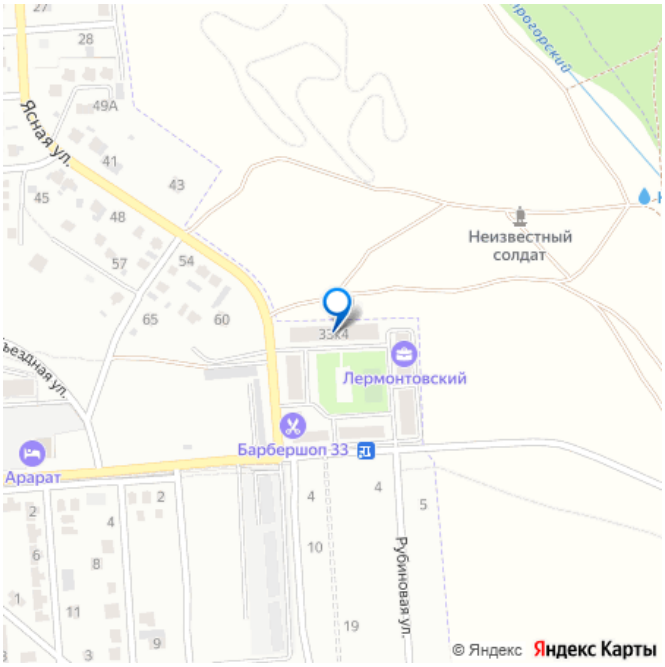

Детали объекта

Тип сделки	Продам
Раздел	Квартиры
Тип санузла	раздельный
Вид из окна	на улицу
Ремонт	

евро

Квартира в новостройке

да

Год сдачи

4 квартал 2017 г.

Покупка в ипотеку

да

возможна ипотека, лифт, парковка

Описание

Продается двухкомнатная квартира в новом доме с индивидуальным отоплением. Ремонт хороший, все на фото. Индивидуальное отопление. Один собственник, в собственности более 5 лет. Быстрый выход на сделку. Отличные виды на Бештау, Главный Кавказский хребет, Эльбрус. Большая парковка для машин, всегда есть место, своя детская и спортивная площадки. Возможен небольшой торг. Все остальное при показе.

move.ru

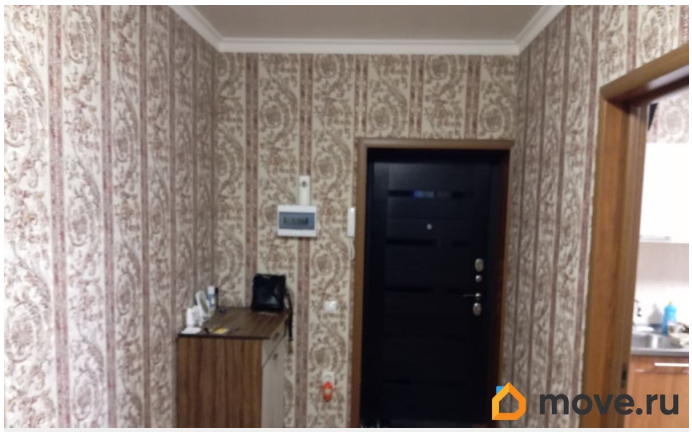
move.ru

move.ru

move.ru

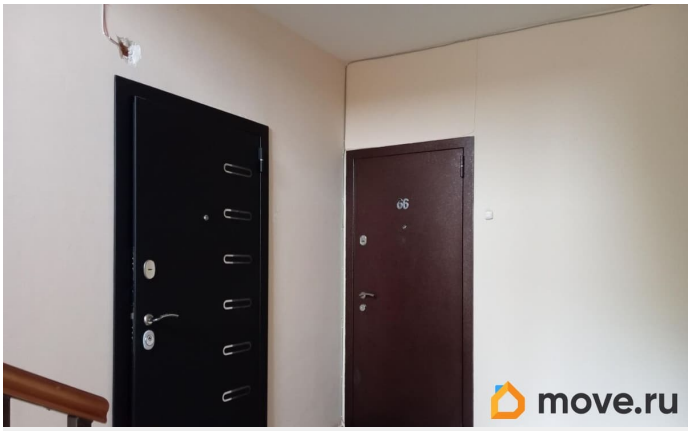
move.ru

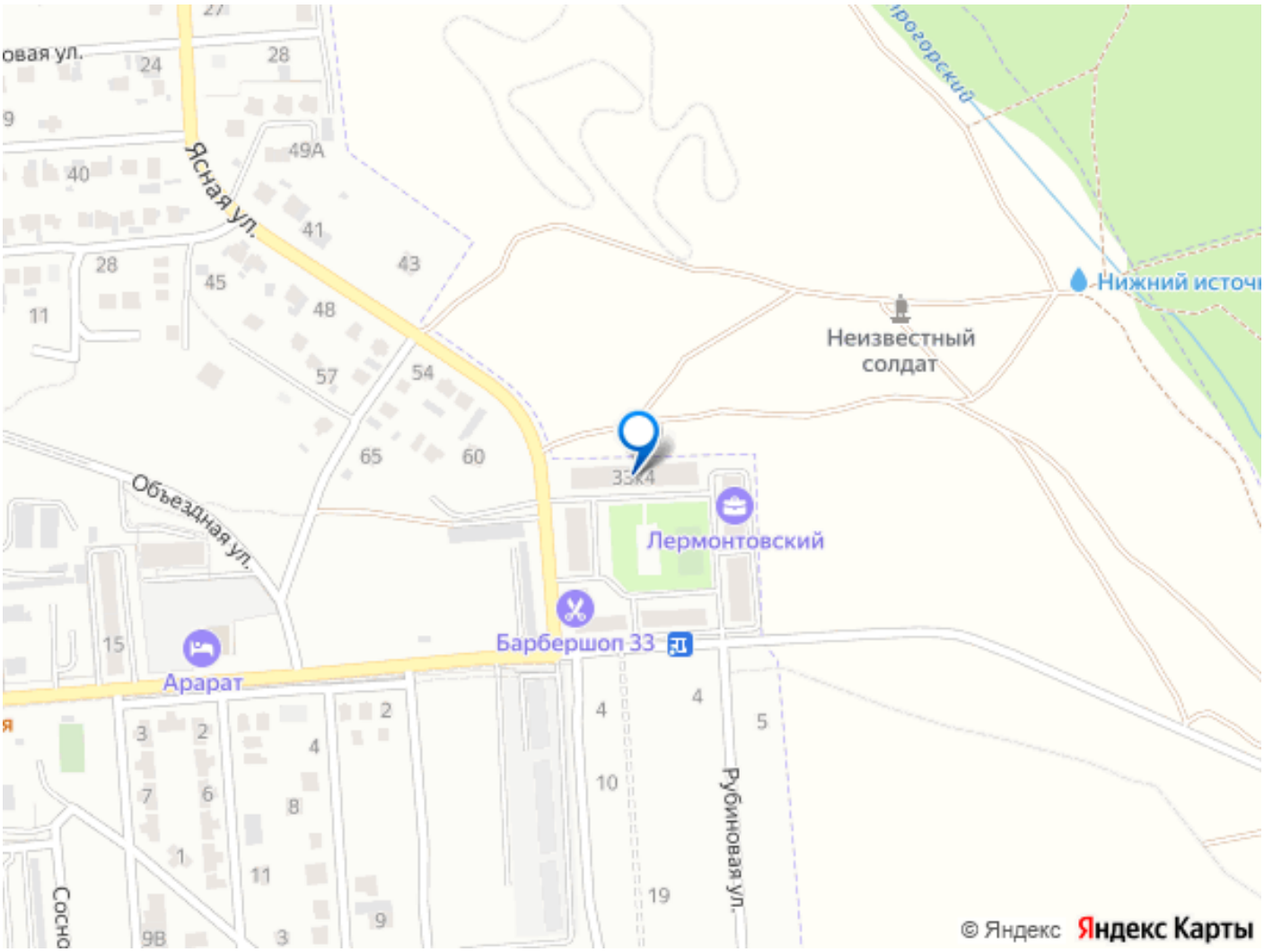

Move.ru - вся недвижимость России