move.ru
10 лет вместе

Создано: 21.08.2025 в 11:56

Обновлено: 13.10.2025 в 15:18

https://stavropol.move.ru/objects/9284950971

**ВЕРШИНА, ВЕРШИНА**

**79385418308**

для заметок

## Ставропольский край, Ессентуки, улица Шмидта, 80/2с

# 8 675 000 ₽

Ставропольский край, Ессентуки, улица Шмидта, 80/2с

Улица

Шмидта переулок

### Квартира

| | |
|---|---|
| Количество комнат | 2 |
| Высота потолков | 2.7 м |
| Общая площадь | 59.7 м$^2$ |
| Этаж | 3/9 |

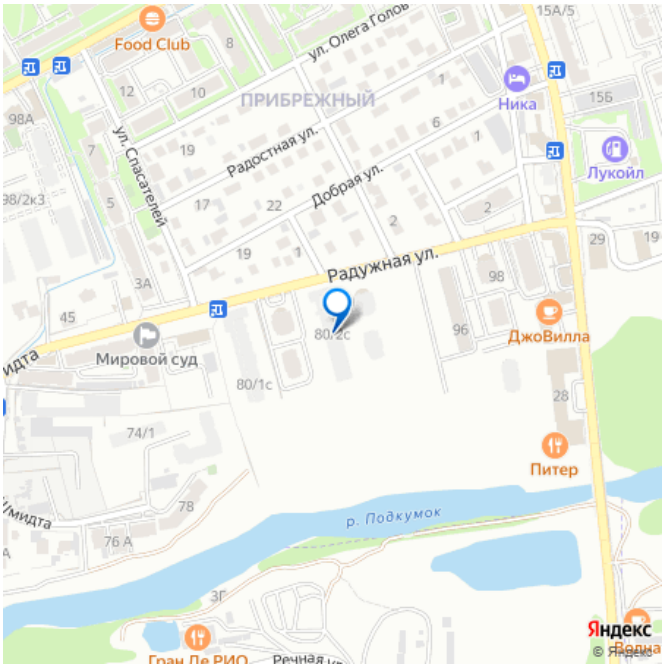


### Детали объекта

| | |
|---|---|
| Тип сделки | Продам |
| Раздел | Квартиры |
| Квартира в новостройке | да |
| Год сдачи | 4 квартал 2025 г. |

лифт

### Описание

Продаётся 2-комнатная квартира в строящемся доме (Корпус 8), срок сдачи: IV-кв. 2025, общей площадью 59.7 кв.м., на 3 этаже. Жилой комплекс «Квартал лета» от Наследие Девелопмент - это воплощение нового подхода к строительству жилья комфорт-класса. Квартал расположен на набережной реки в городе-курорте Ессентуки. В его основе - 2 монолитно-каркасных дома с подземным паркингом. Квартиры с панорамным остеклением и индивидуальным отоплением отличаются современными функциональными планировками. Особенностью квартала является общая концепция благоустройства от подъездов до зон отдыха и детских площадок. Продажи осуществляются с использованием эскроу-счетов, что гарантирует безопасность сделки независимо от этапа строительства. Монолитно-каркасная технология строительства гарантирует высокую прочность и долговечность. Стены домов дополнительно утеплены. В квартирах предусмотрено индивидуальное отопление. Возможен выбор остекления: от классического застеклённого балкона до полноценного панорамного остекления, включая комнаты. Квартиры спроектированы с возможностью выделения гардеробных или рабочих зон, доступна внутренняя перепланировка помещений и объединение квартир. В 3-х комнатных квартирах предусмотрен дополнительный санузел. В каждом подъезде расположены закрытые колясочные и велосипедные комнаты. В домах используются только большие лифтовые кабины. Лифт соединяет жилую часть дома с паркингом. Квартал выполнен в единой стилистике, которая объединяет в общую концепцию внутренние места общественного пользования и

придомовую территорию, где установлены разновозрастные детские площадки, выделены зоны для спокойного отдыха. Комплекс «Квартал лета» расположен в благоустроенном районе города-курорта Ессентуки. В пешей доступности находится вся необходимая инфраструктура: супермаркеты, школы, детские сады. В непосредственной близости - Курортный парк и парк Победы. Из окон комплекса открывается вид на набережную реки, которая в скором времени станет точкой притяжения как для любителей спокойного отдыха, так и для поклонников спорта.

move.ru

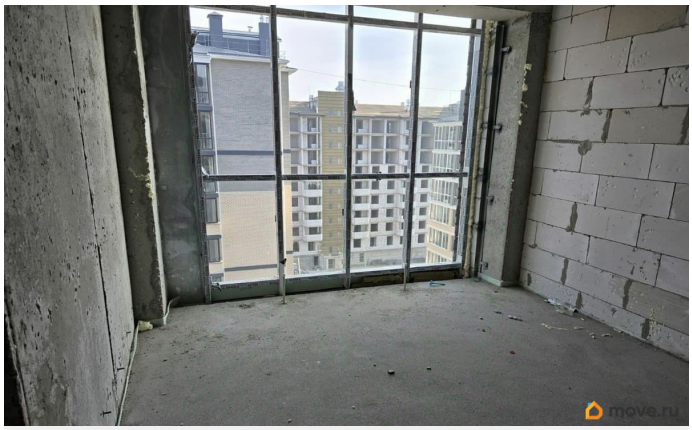
move.ru

move.ru

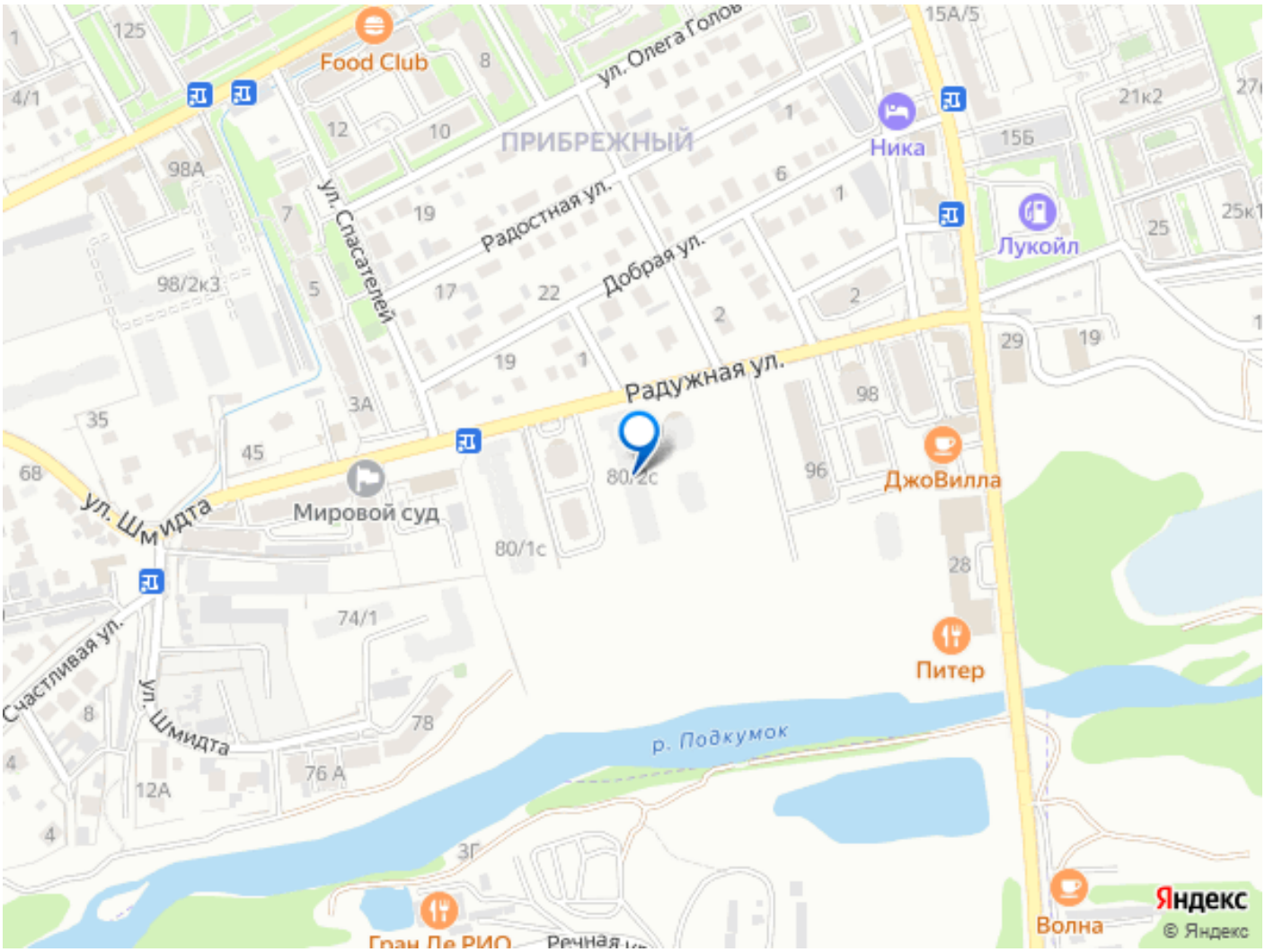
Food Club
ул. Олега Голов
ПРИБРЕЖНЫЙ
Ника
Лукойл
ул. Спасателей
Радостная ул.
Добрая ул.
Радужная ул.
ул. Шмидта
Мировой суд
ДжоВилла
Питер
Счастливая ул.
р. Подкумок
Волна
Яндекс
© Яндекс