move.ru
10 лет вместе

Создано: 28.04.2025 в 17:04

Обновлено: 15.12.2025 в 20:44

https://stavropol.move.ru/objects/9278117592

Ставропольский край, Ставрополь, улица Дзержинского, 176

6 100 000 ₽

Ставропольский край, Ставрополь, улица Дзержинского, 176

Округ

Ставрополь, Ленинский район

Улица

улица Дзержинского

Квартира

Количество комнат

2

Высота потолков

2.4 м

Жилая площадь

24.8 м^2

Площадь кухни

6 м^2

Общая площадь

37.5 м^2

Этаж

2/5

Детали объекта

Тип сделки

Продам

Раздел

Квартиры

Тип балкона

Собственник

79188711606

для заметок

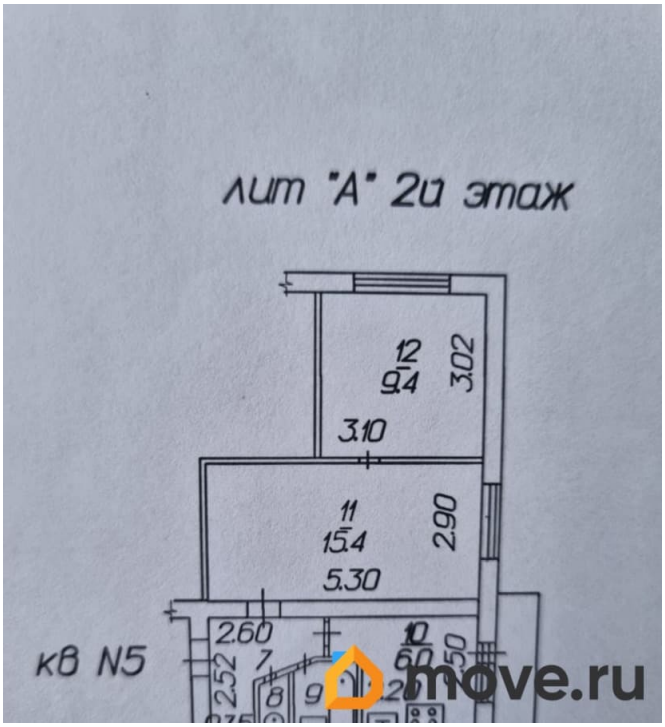

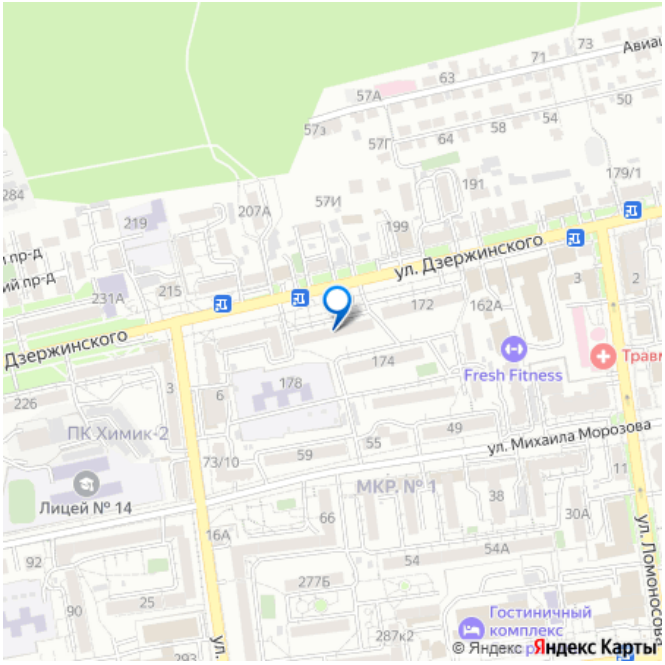

	балкон
Тип санузла	
	раздельный
Вид из окна	
	во двор
Ремонт	
	косметический
Покупка в ипотеку	
	да

возможна ипотека, парковка

Описание

От собственника. Квартира находиться в центре города. В наличии вся инфраструктура (дет.сады, школы, университеты, диагностический центр, поликлиники, больницы). Также в пешей доступности лес, озеро, зона отдыха. Квартира после ремонта, ни кто не проживал, обставленная мебелью, готова к продаже. Без обременений, в собственности больше трех лет, возможен торг.

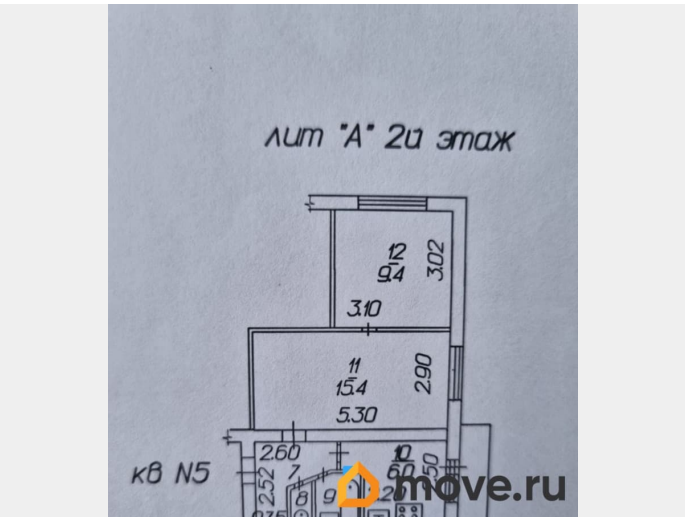

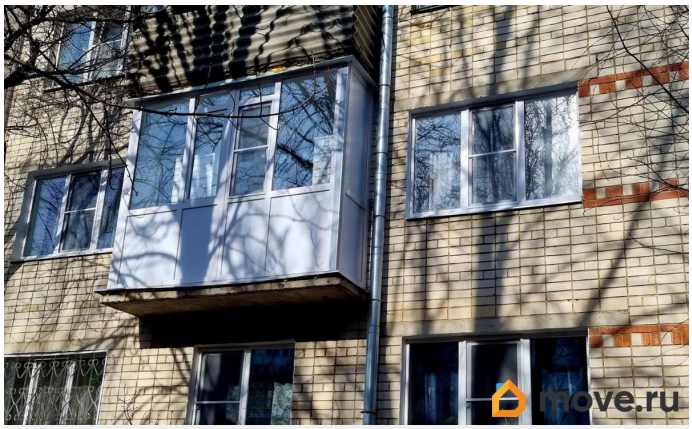

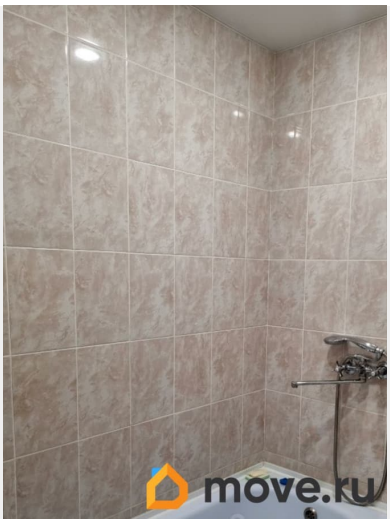
move.ru

move.ru

move.ru

move.ru

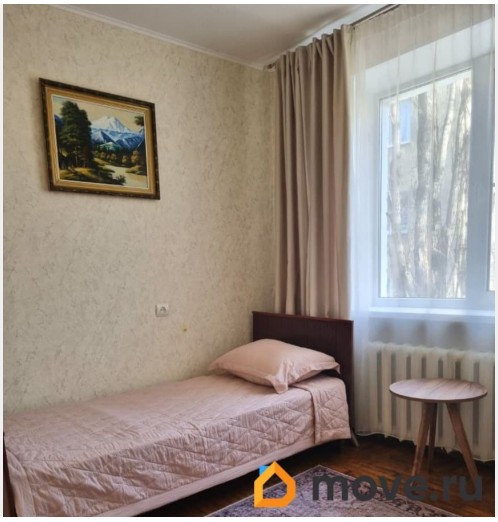
move.ru

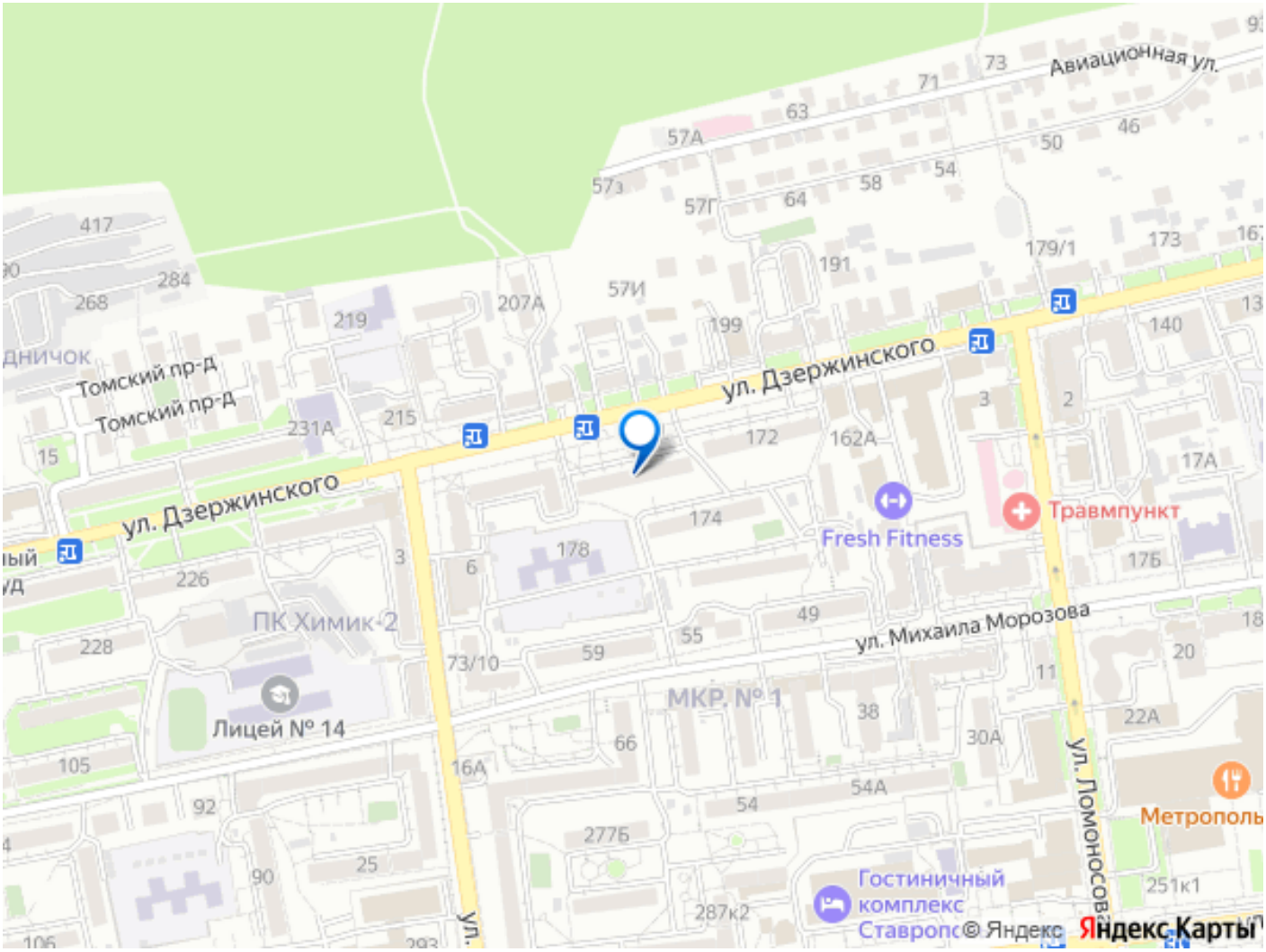

Move.ru - вся недвижимость России