move.ru
10 лет вместе

Создано: 30.11.2024 в 01:16

Обновлено: 20.09.2025 в 15:13

https://stavropol.move.ru/objects/9285093154

Ставропольский край, Ставрополь, улица Тухачевского, 11А

4 700 000 ₽

Ставропольский край, Ставрополь, улица Тухачевского, 11А

Округ	Ставрополь, Промышленный район
Улица	улица Тухачевского

Квартира

Количество комнат	1
Высота потолков	2.8 м
Жилая площадь	23 м^2
Площадь кухни	20.2 м^2
Общая площадь	64 м^2
Этаж	7/12

Детали объекта

Тип сделки	Продам
Раздел	Квартиры
Тип балкона	

Собственник

79183110769

для заметок

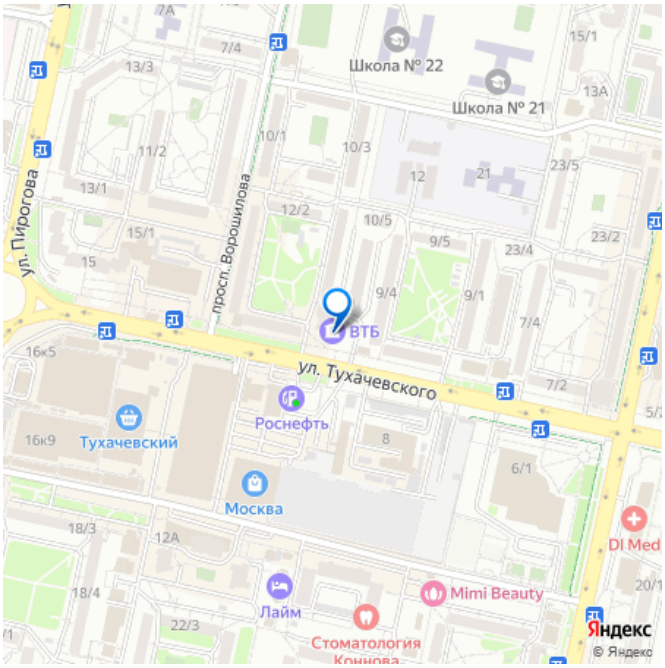

	балкон
Тип санузла	
	совмещенный
Вид из окна	
	на улицу
Ремонт	
	косметический

лифт, парковка

Описание

СРОЧНО ПРОДАМ! Просторную евро-однокомнатную квартиру в самом сердце Юго-Западного района напротив ТЦ Москва и Тухачевского рынка! Кирпичный одноподьездный дом 2004 года постройки Закрытая территория,видео-наблюдение территории и подъезда. Комфортный 7 этаж 4 квартиры на этаже,удалены друг от друга. Квартира теплая с шикарной планировкой: Кухня- 20 кв.м Комната-23кв.м Прихожая-7,5кв.м Коридор-7,2кв.м Также просторный санузел в кафеле. Большой балкон,не остеклен Остается встроенная кухня,плита,вытяжка,прихожая. Рядом рынок,Тц Москва,поликлиники,магазины, аптеки и т.д Школы-21,22 Детские сады-58,62,72 Хорошая транспортная развязка! В шаговой доступности Парк Победы,кинотеатр Салют Один взрослый собственник Документы в порядке,без обременений,долей и долгов! Смс не читаю,Звоните!

move.ru

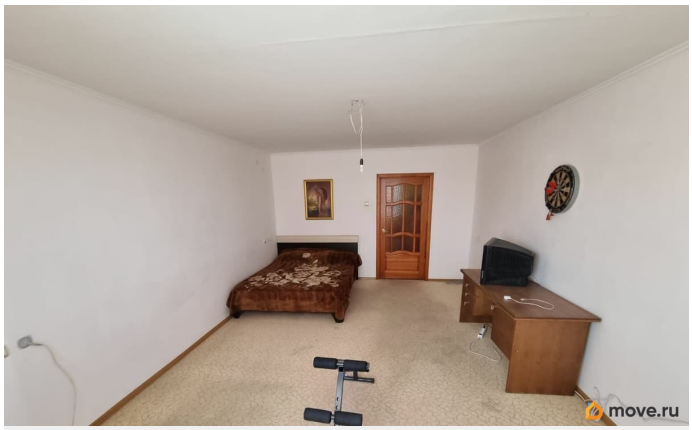
move.ru

move.ru

move.ru

move.ru

move.ru

move.ru

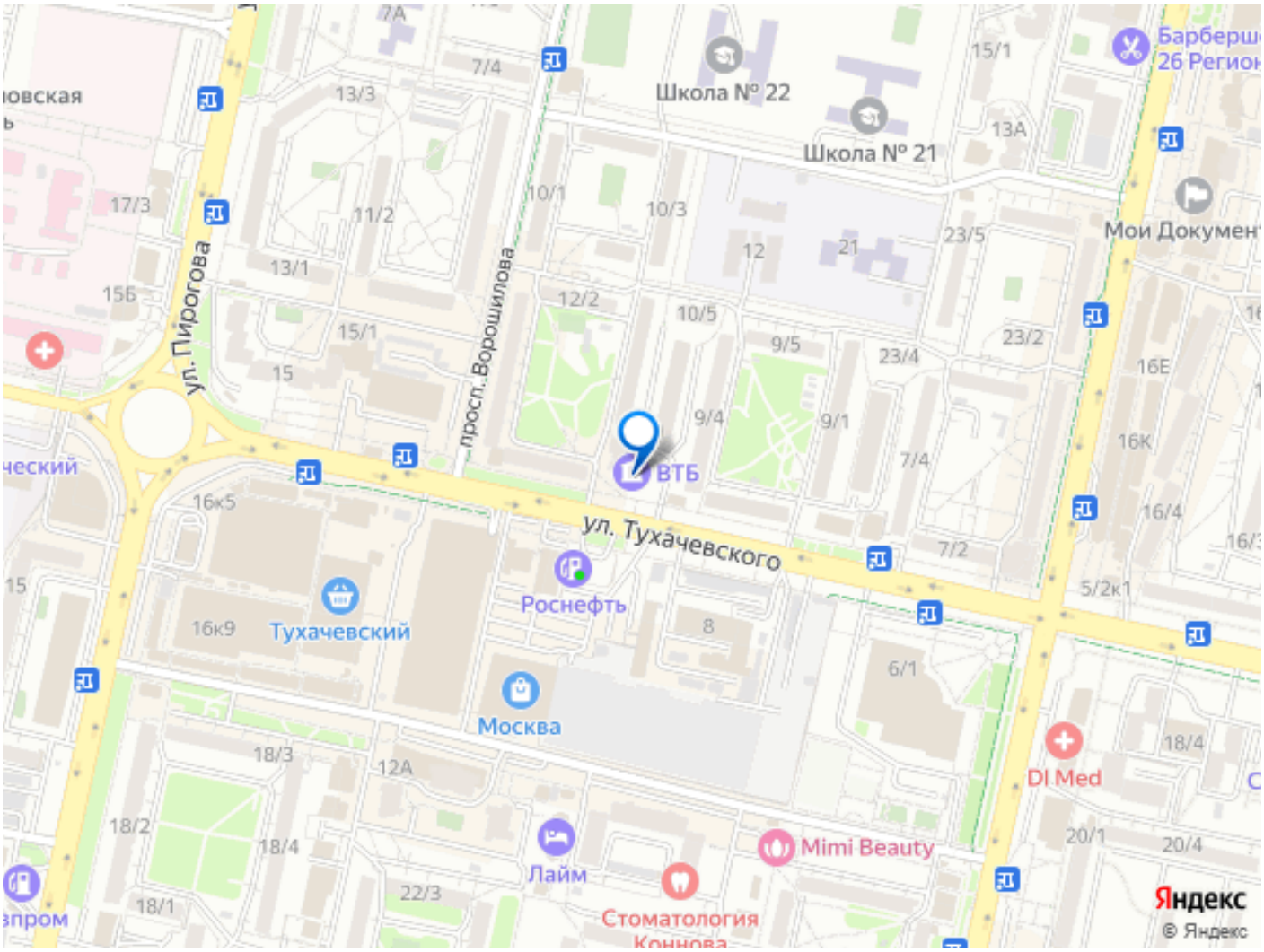

Move.ru - вся недвижимость России