move.ru
10 лет вместе

Создано: 17.09.2025 в 19:22

Обновлено: 20.10.2025 в 15:34

https://stavropol.move.ru/objects/9285013776

Татьяна Чекина, Авалон

79187702290

для заметок

Ставропольский край, Ессентуки, улица Маркова, 29

6 500 000 ₽

Ставропольский край, Ессентуки, улица Маркова, 29

Улица

Маркова переулок

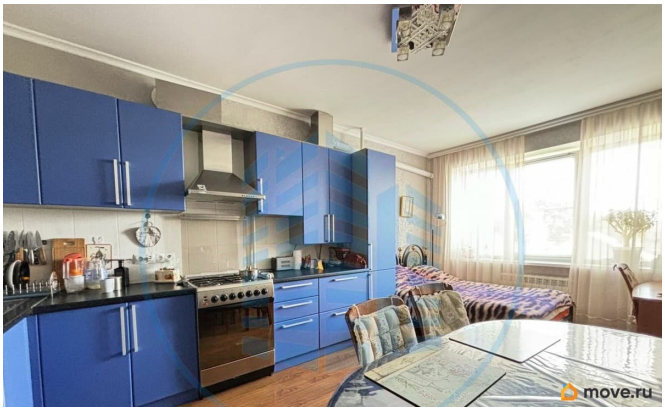

Квартира

Количество комнат	1
Высота потолков	3.1 м
Жилая площадь	18.9 м^2
Площадь кухни	18 м^2
Общая площадь	49.5 м^2
Этаж	2/5

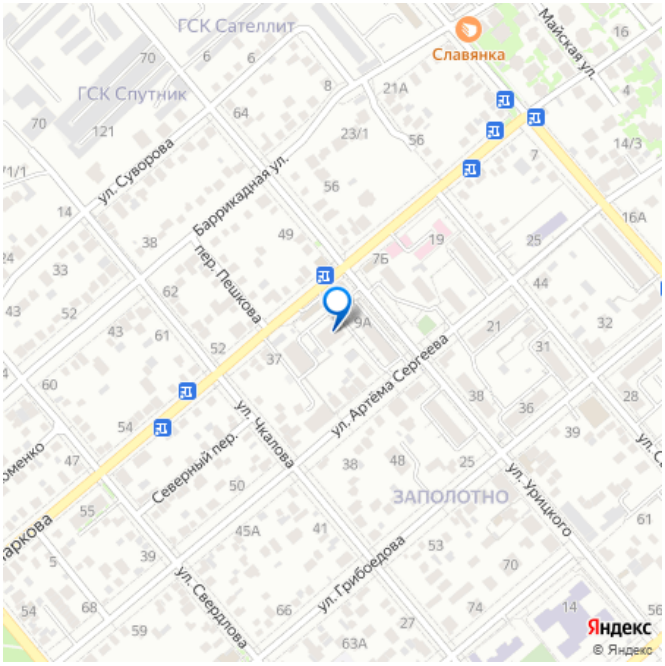

Детали объекта

Тип сделки	Продам
Раздел	Квартиры
Тип балкона	лоджия
Тип санузла	

совмещенный

Вид из окна

во двор

Ремонт

косметический

Покупка в ипотеку

да

возможна ипотека

Описание

Арт. 115545195 Авалон Агентство Недвижимости Персональный консультант Ипотека/ Военная ипотека/ Мат. Капитал Юр. Сопровождение Квартира в шаге от парка Победы. Индивидуальное отопление; Комфортный второй этаж; Высокие потолки 3.10 м.; Вид на гору Эльбрус; Спальня с выходом на застекленный балкон; Вместительный коридор; Мебель входит в стоимость. Дом кирпичный 2010 года постройки, одноподъездный, широкий лестничный марш. Во дворе - парковка для автомобилей, детская площадка. Район с развитой инфраструктурой. В пешей доступности: продуктовые сетевые магазины, Сбербанк, аптека, остановка общественного транспорта, школа 8, детский сад. В пяти минутах ходьбы - санатории Русь, Виктория с минеральной питьевой водой.

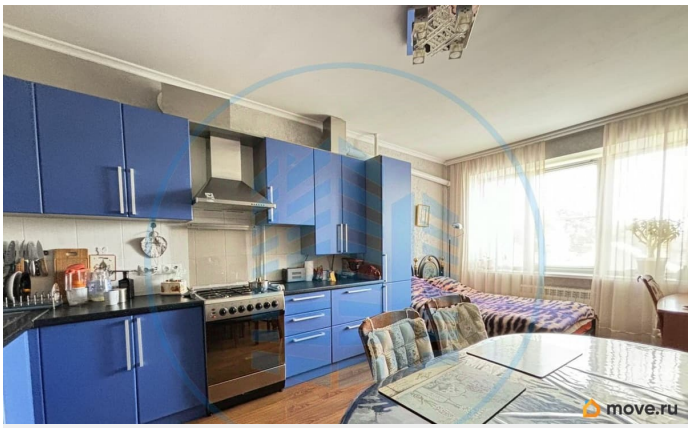
move.ru

move.ru

move.ru

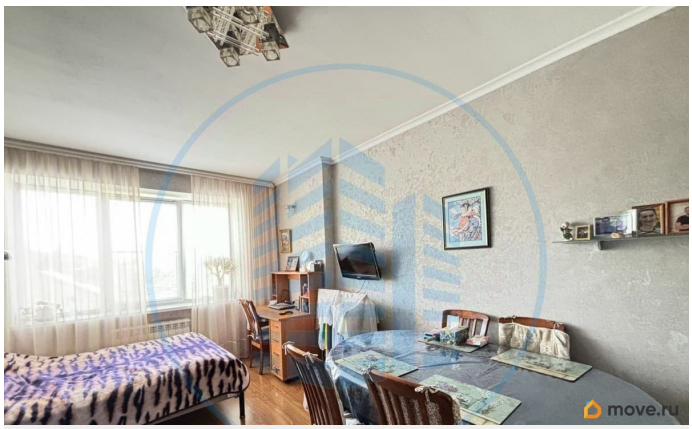
move.ru

move.ru

move.ru

2,3
0,87
3,40
3,30
3
18,0
5,74
4
18,9
5,74
1,9
2
4,8
1
7,8
2,50
move.ru

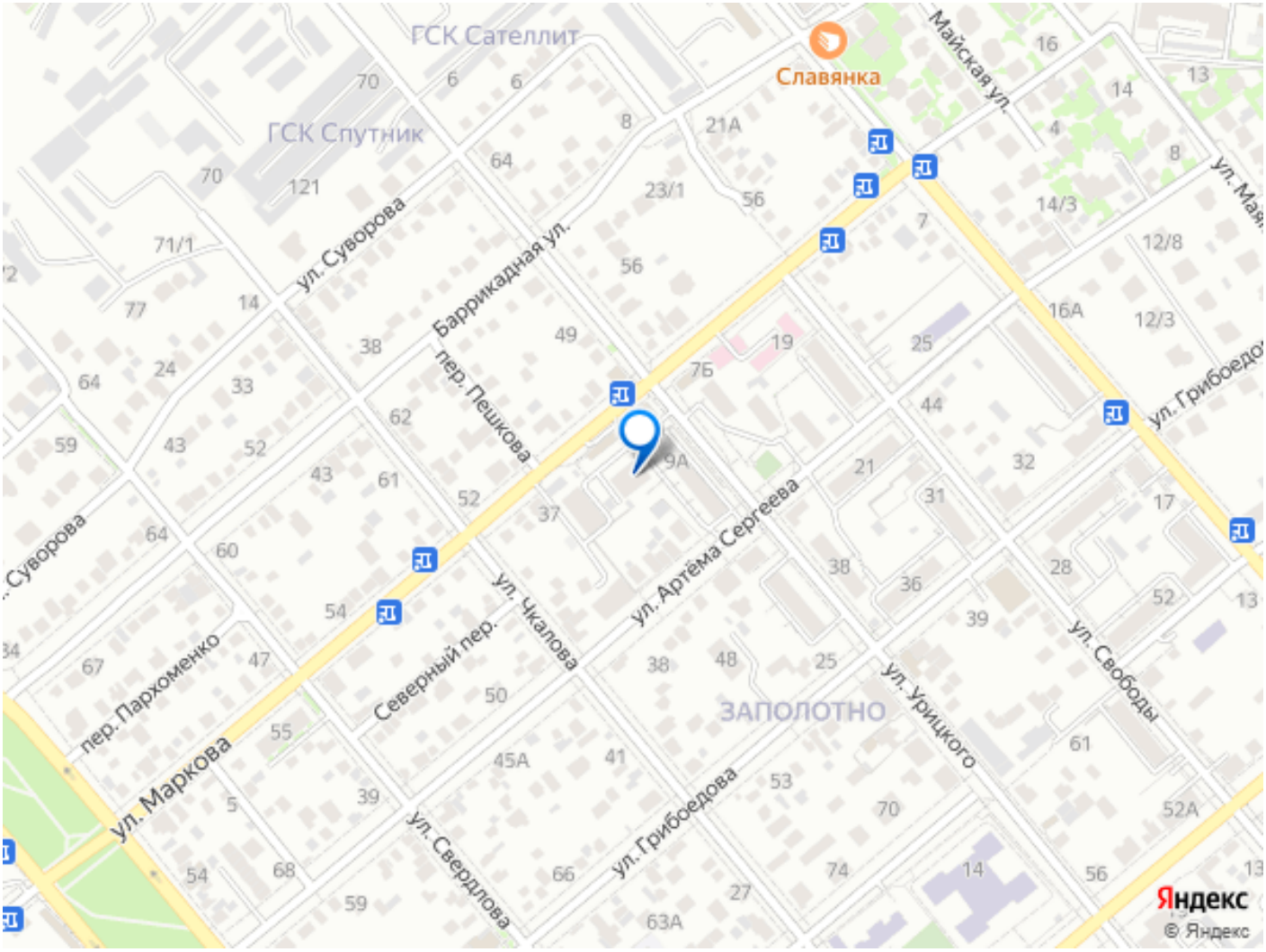

Move.ru - вся недвижимость России