move.ru
10 лет вместе

Создано: 02.04.2025 в 15:15

Обновлено: 12.11.2025 в 21:00

https://stavropol.move.ru/objects/9283796728

Татьяна Респект К.В, Респект К.В

79887505860

для заметок

Ставропольский край, Кисловодск, улица Кутузова, 24

6 500 000 ₽

Ставропольский край, Кисловодск, улица Кутузова, 24

Улица

Кутузова переулок

Квартира

Количество комнат	1
Жилая площадь	17.1 м^2
Площадь кухни	4 м^2
Общая площадь	26.1 м^2
Этаж	3/3

Детали объекта

Тип сделки	Продам
Раздел	Квартиры
Покупка в ипотеку	да

возможна ипотека

Описание

Продается 1 комнатная квартира , расположенная в 10 минутах от курортного бульвара и центра! Очень уютная и тепла мебель и техника остаются. Преимущества: Цена рыночная Без обременений и долгов Детская площадка Спортивная площадка Инфраструктура: Транспортная развязка Центральный рынок недалеко Много разных магазинов Рядом находятся школы и другие образовательные учреждения Данная квартира идеально подходит как для личного проживания, так и для сдачи. Все условия для этого есть, даже более чем! Не упустите шанс стать обладателем данного перспективного со всех сторон и аспектов жилья! Спешите! Редкое предложение на рынке недвижимости по такой низкой цене! Купить квартиру Продать квартиру Квартира подходит под ипотеку: ИПОТЕКА БЕЗ ПЕРВОНАЧАЛЬНОГО ВЗНОСА ИПОТЕКА БЕЗ ПОДТВЕРЖДЕНИЯ ДОХОДА С нами безопасно и выгодно! ПОЛНОЕ ЮРИДИЧЕСКОЕ СОПРОВОЖДЕНИЕ ОДОБРЕНИЕ ИПОТЕКИ МАТЕРИНСКИЙ КАПИТАЛ ЮРИДИЧЕСКИЕ УСЛУГИ ПОЛНОЕ СОПРОВОЖДЕНИЕ ДО САМОГО КОНЦА Квартира в городе Кисловодске! Лучшее агентство недвижимости на КМВ! Самая большая база продавцов и покупателей! Хотите приобрести выгодную недвижимость-инвестиции/аренда/жилье для себя? ЗВОНИТЕ НАМ! Не продали свою недвижимость,ЗВОНИТЕ,мы вам поможем!!! При звонке сообщите, пожалуйста, номер объекта 3268, чтобы мы могли предоставить вам интересующую информацию оперативно.

move.ru

move.ru

RESPECT
move.ru

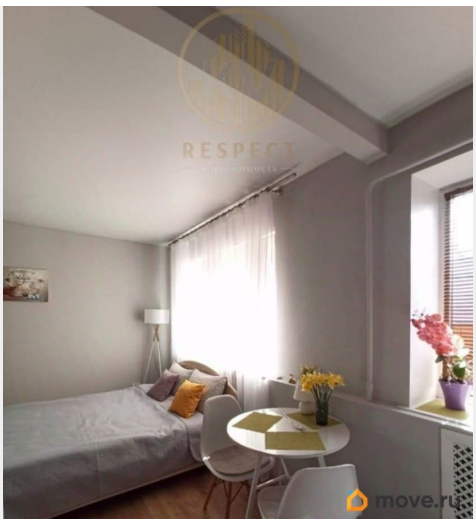
RESPECT
move.ru

move.ru

move.ru

RESPECT
move.ru

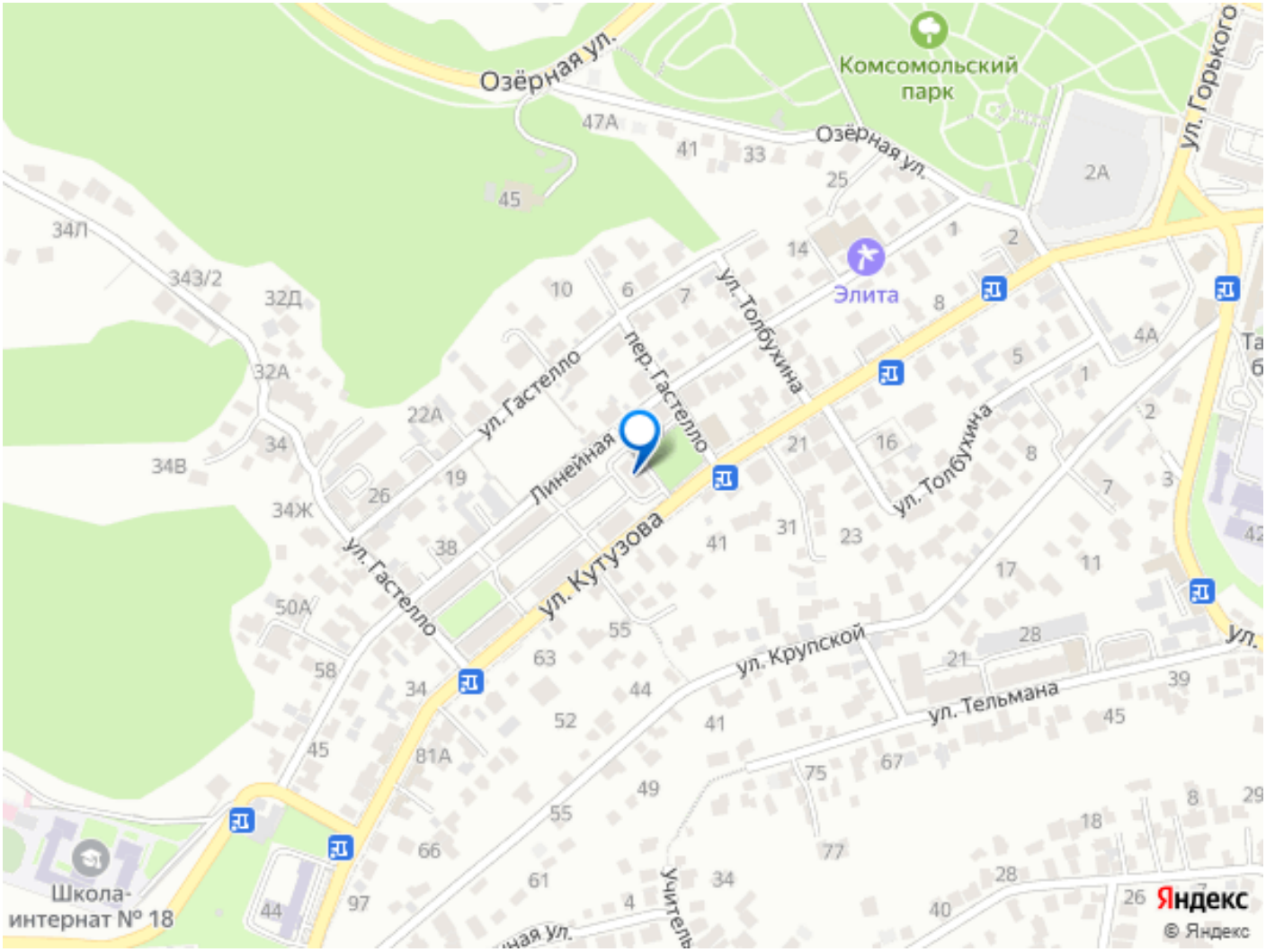

Move.ru - вся недвижимость России