move.ru
10 лет вместе

Создано: 06.08.2025 в 16:03

Обновлено: 14.11.2025 в 22:10

https://stavropol.move.ru/objects/9283910659

Татьяна Респект К.В, Респект К.В

79887505860

для заметок

Ставропольский край, Кисловодск, улица Куйбышева, 22

4 000 000 ₽

Ставропольский край, Кисловодск, улица Куйбышева, 22

Улица

Куйбышева переулок

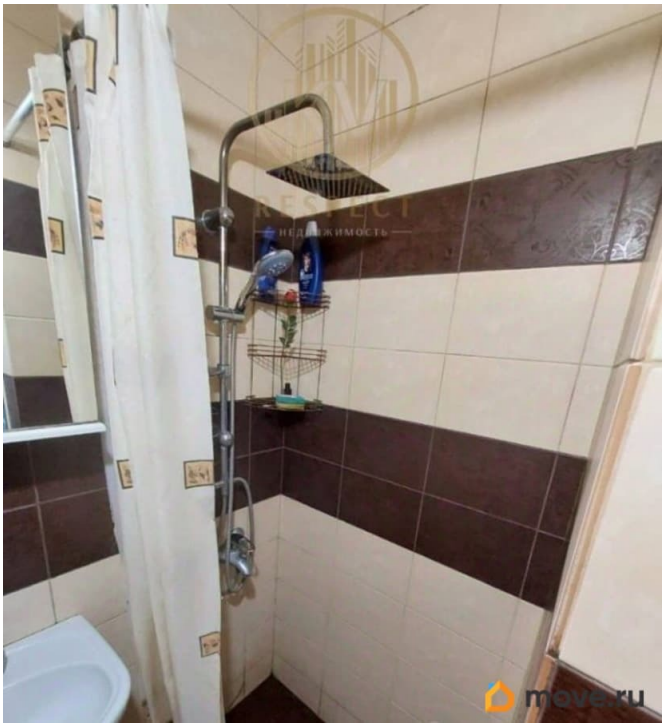

Квартира

Количество комнат	1
Жилая площадь	12.6 м^2
Площадь кухни	7 м^2
Общая площадь	24.6 м^2
Этаж	1/2

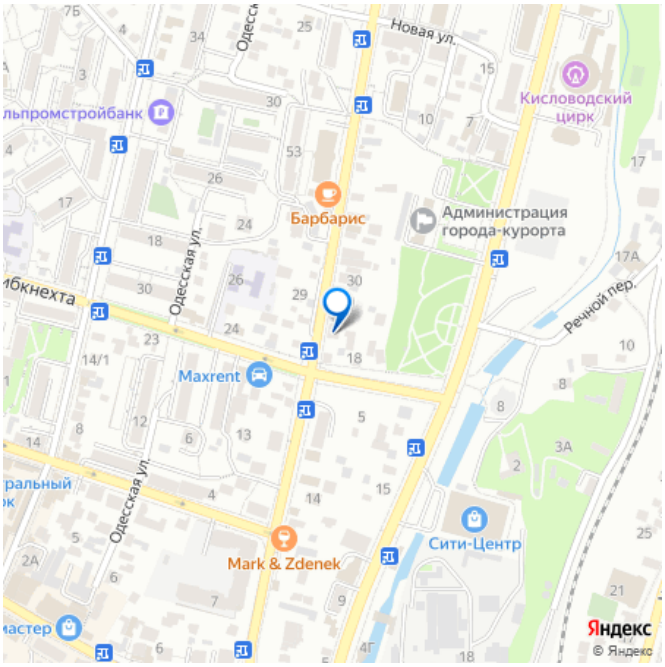

Детали объекта

Тип сделки	Продам
Раздел	Квартиры
Покупка в ипотеку	да

возможна ипотека, парковка

Описание

Продается 1 комнатная квартира, расположенная в 5 минутах от курортного бульвара и центра! Квартира с евро ремонтом. Имеется видеонаблюдение. Очень уютная и теплая. Мебель и техника частично остаются. имеется видеонаблюдение. Преимущества: Цена рыночная Без обременений и долгов Детская площадка Спортивная площадка Подземная . Наземная парковка Парковая зона Инфраструктура: Транспортная развязка Центральный рынок недалеко Много разных магазинов Рядом находятся школы и другие образовательные учреждения Данная квартира идеально подходит как для личного проживания, так и для сдачи. Все условия для этого есть, даже более чем! Не упустите шанс стать обладателем данного перспективного со всех сторон и аспектов жилья! Спешите! Редкое предложение на рынке недвижимости по такой низкой цене! Купить квартиру Продать квартиру Квартира подходит под ипотеку: ИПОТЕКА БЕЗ ПЕРВОНАЧАЛЬНОГО ВЗНОСА ИПОТЕКА БЕЗ ПОДТВЕРЖДЕНИЯ ДОХОДА С нами безопасно и выгодно! ПОЛНОЕ ЮРИДИЧЕСКОЕ СОПРОВОЖДЕНИЕ ОДОБРЕНИЕ ИПОТЕКИ МАТЕРИНСКИЙ КАПИТАЛ ЮРИДИЧЕСКИЕ УСЛУГИ ПОЛНОЕ СОПРОВОЖДЕНИЕ ДО САМОГО КОНЦА Квартира в городе Кисловодске! Лучшее агентство недвижимости на КМВ! Самая большая база продавцов и покупателей! Хотите приобрести выгодную недвижимость-инвестиции/аренда/жилье для себя? ЗВОНИТЕ НАМ! Не продали свою недвижимость,ЗВОНИТЕ,мы вам поможем!!! При звонке сообщите, пожалуйста, номер объекта 4333, чтобы мы могли предоставить вам интересующую информацию оперативно.

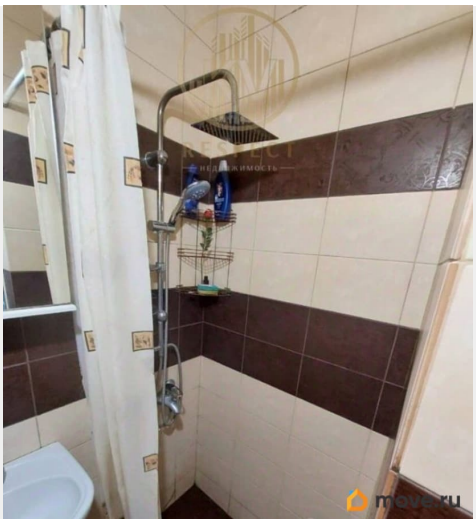
move.ru

move.ru

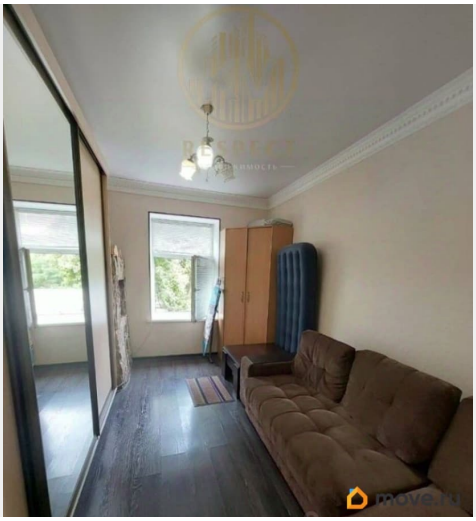
move.ru

move.ru

move.ru

move.ru

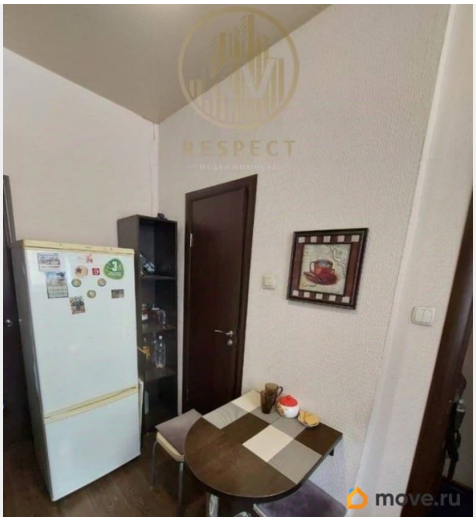
move.ru

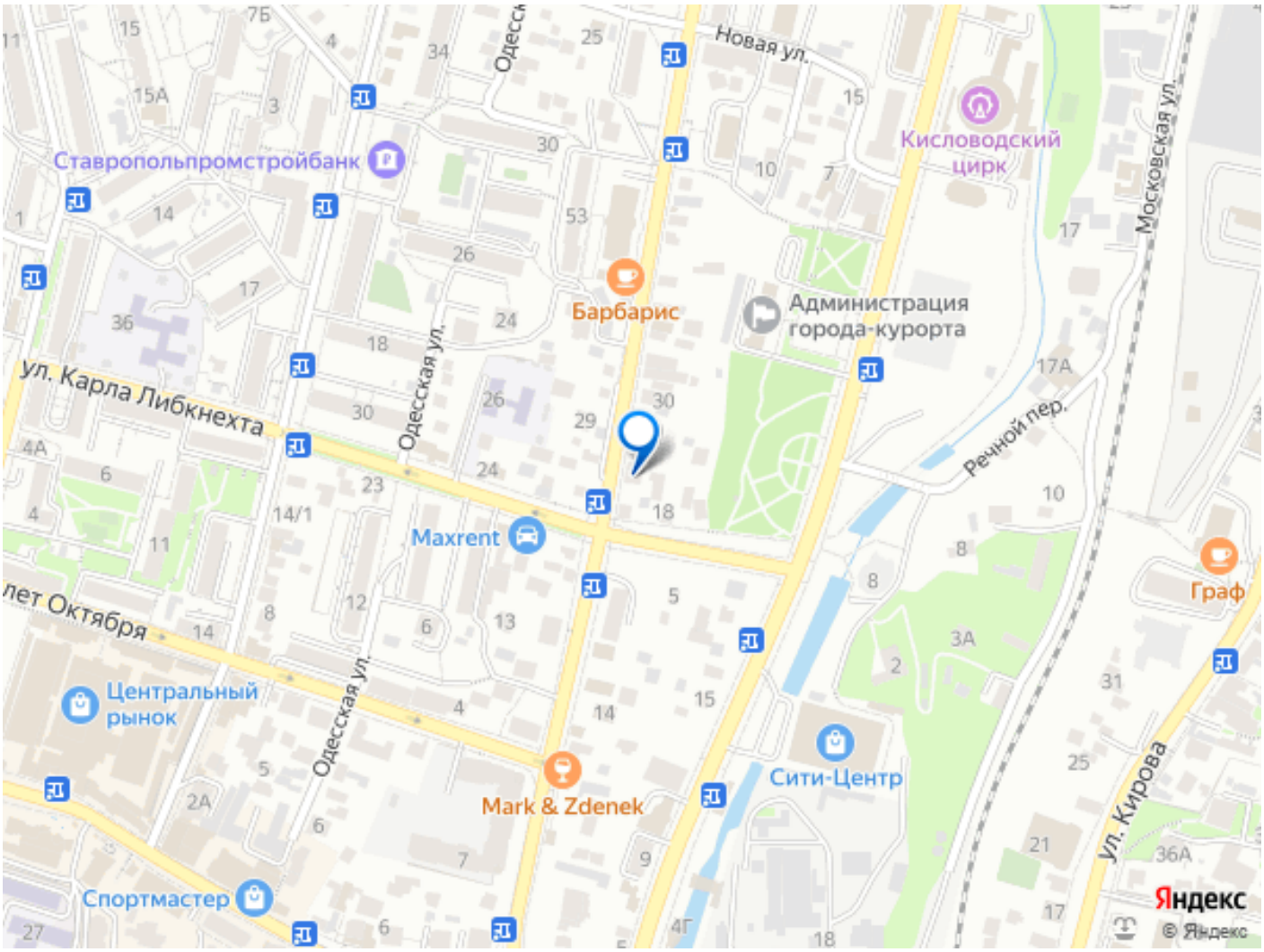

Move.ru - вся недвижимость России