move.ru
10 лет вместе

Создано: 14.04.2025 в 15:16

Обновлено: 25.11.2025 в 18:01

https://stavropol.move.ru/objects/9277104330

Роман Респект К.В, Респект К.В

79887603246

для заметок

Ставропольский край, Пятигорск, Украинская улица, 61

3 260 000 ₽

Ставропольский край, Пятигорск, Украинская улица, 61

Улица

улица Украинская

Квартира

Количество комнат	1
Жилая площадь	8.5 м^2
Площадь кухни	5 м^2
Общая площадь	18.5 м^2
Этаж	4/5

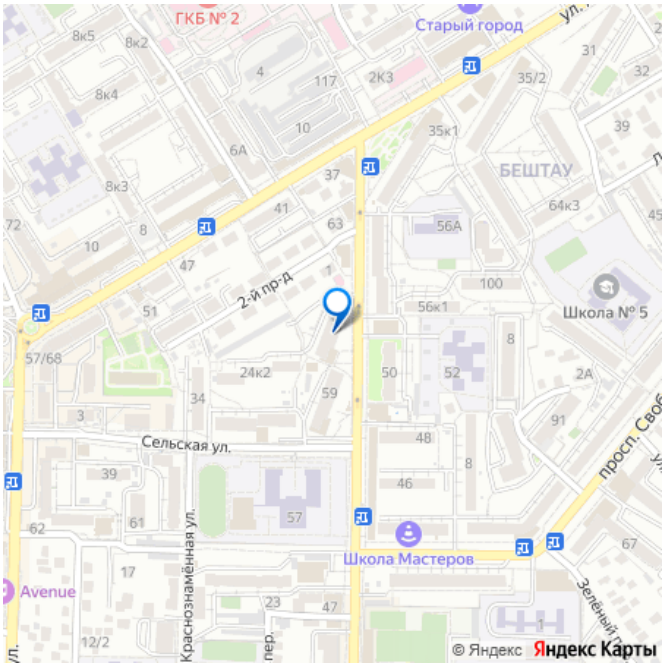

Детали объекта

Тип сделки	Продам
Раздел	Квартиры
Покупка в ипотеку	да

возможна ипотека

Описание

Квартира расположена в центре района Квартал в городе-курорте Пятигорск. Квартира светлая и тёплая. Удачная планировка. Комфортный 4 этаж. Продаётся со всей мебелью и техникой, остаётся завести только личные вещи. В шаговой доступности Вершина Плаза, школы,садики,рынок,общественный транспорт. Звоните,пишите,ответим на ваши вопросы. Показы в удобное для вас время. Всем мира и добра. С нами безопасно и выгодно. ПОЛНОЕ ЮРИДИЧЕСКОЕ СОПРОВОЖДЕНИЕ ОДОБРЕНИЕ ИПОТЕКИ МАТЕРИНСКИЙ КАПИТАЛ ЮРИДИЧЕСКИЕ УСЛУГИ ПОЛНОЕ СОПРОВОЖДЕНИЕ ДО САМОГО КОНЦА Квартира в городе Пятигорск. Лучшее агентство недвижимости на КМВ! Самая большая база продавцов и покупателей! Хотите приобрести выгодную недвижимость- инвестиции/аренда/жилье для себя? ЗВОНИТЕ НАМ! Не продали свою недвижимость,ЗВОНИТЕ,мы вам поможем!!! При звонке сообщите, пожалуйста, номер объекта 2284, чтобы мы могли предоставить вам интересующую информацию оперативно.

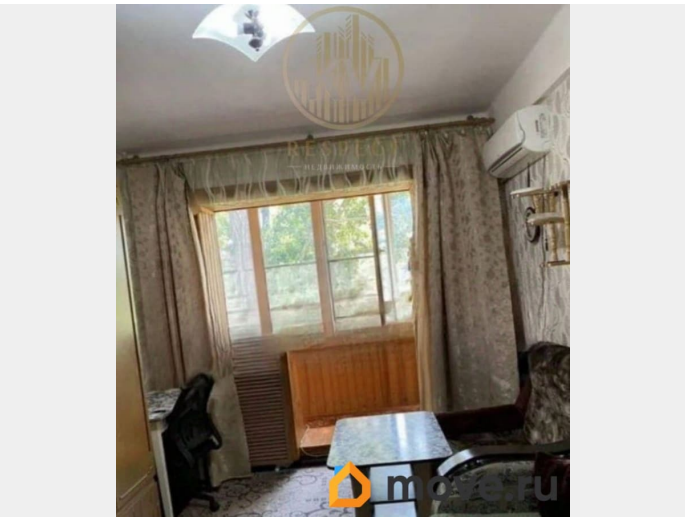

move.ru

move.ru

move.ru

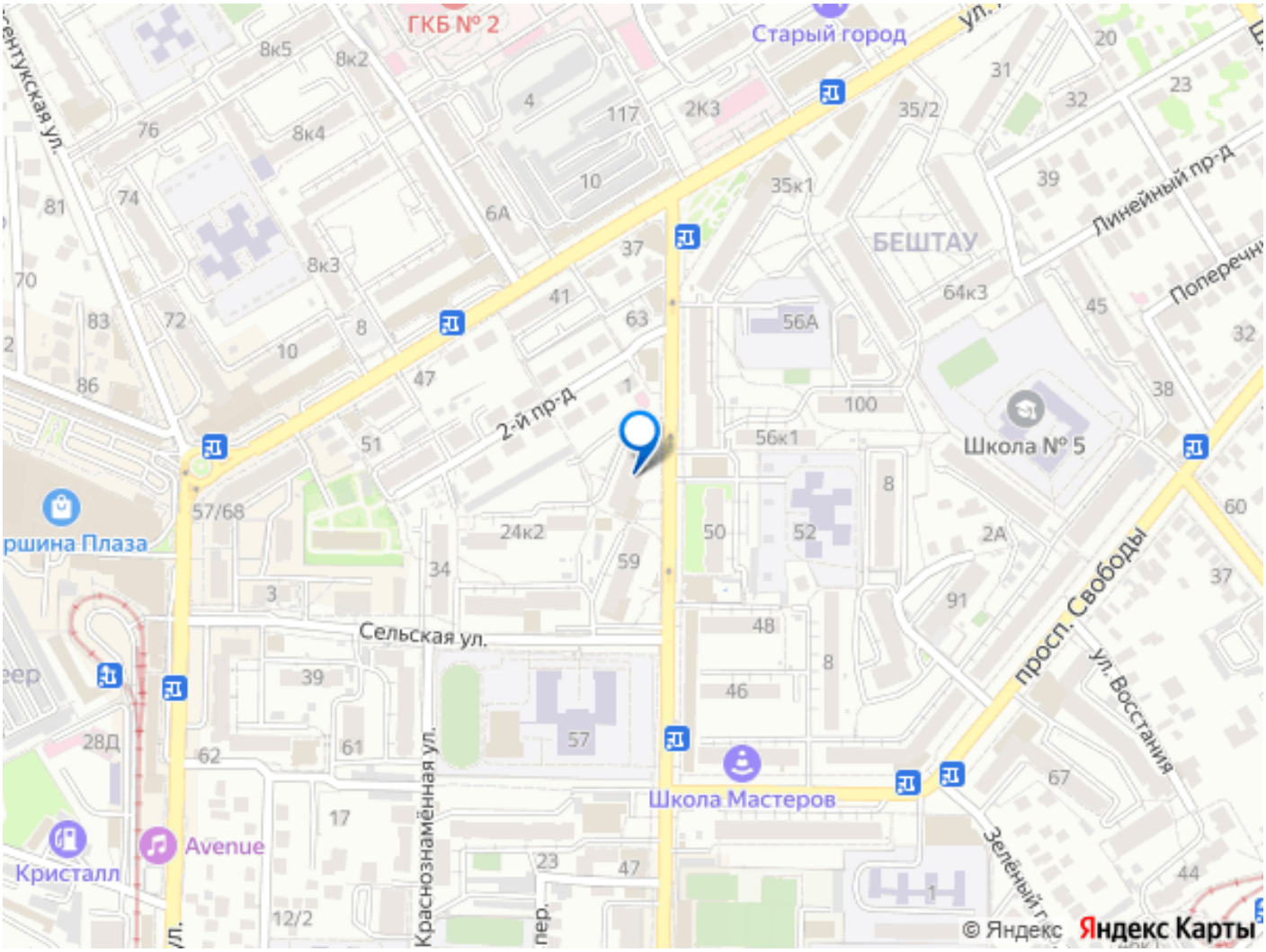
ГКБ № 2
Старый город
БЕШТАУ
Школа № 5
Школа Мастеров
Сельская ул.
2-й пр-д
Линейный пр-д
просп. Свободы
ул. Восстания
Краснознамённая ул.
Кристалл
Avenue
© Яндекс
Яндекс Карты