move.ru
10 лет вместе

Создано: 07.12.2024 в 18:05

Обновлено: 07.11.2025 в 12:10

https://stavropol.move.ru/objects/9267856200

Курорт КМВ, Курорт КМВ

79283581010

Кисловодск, улица Пионерская

10 500 000 ₽

Кисловодск, улица Пионерская

Улица

улица Пионерская

для заметок

Квартира

Количество комнат	3
Высота потолков	2.6 м
Жилая площадь	39.3 м^2
Площадь кухни	8.5 м^2
Общая площадь	74.8 м^2
Этаж	4/5

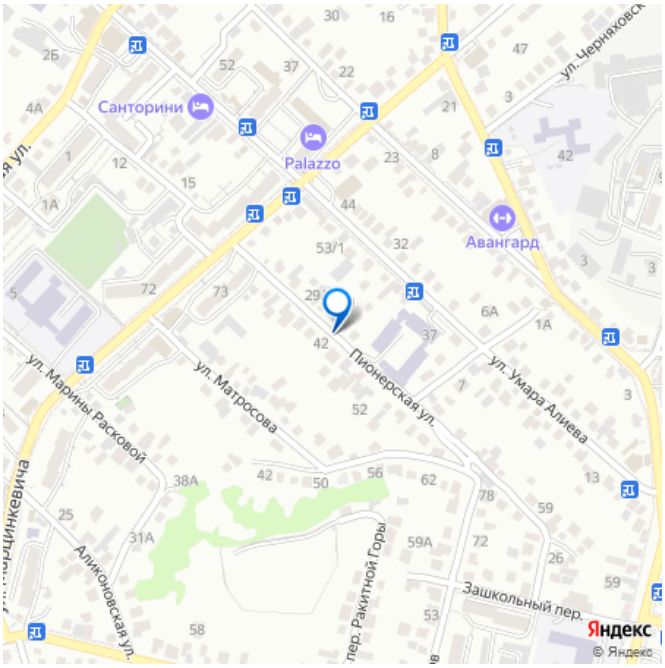

Детали объекта

Тип сделки	Продам
Раздел	Квартиры
Строение	Панельное
Тип комнат	раздельные

Тип балкона	2 лоджии
Тип санузла	раздельный
Вид из окна	во двор
Ремонт	косметический
Год постройки	1985 г.
Покупка в ипотеку	да

возможна ипотека, возможен торг

Описание

В продаже 3-комнатная квартира в Кисловодске (ул.Пионерская), расположена на 4 этаже 5-эт.панельного дома 1989 года постройки, общая пл. -74,8 кв.м.; полезная -67,6; изолированные комнаты 18,2/ 12,8/ 8,3; кухня -8,5. Квартира в хорошем состоянии, кухня и детская увеличены за счёт лоджий, санузел раздельный, есть кладовая, просторная прихожая. Очень тёплая квартира. Рядом мед.колледж, школа, множество магазинов.

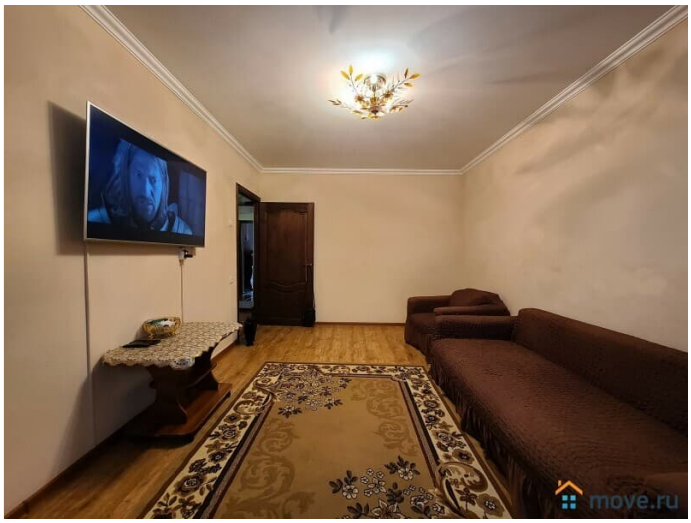
move.ru

move.ru

move.ru

move.ru

move.ru

move.ru

move.ru

move.ru

move.ru

move.ru

move.ru

move.ru

move.ru

move.ru

move.ru

move.ru

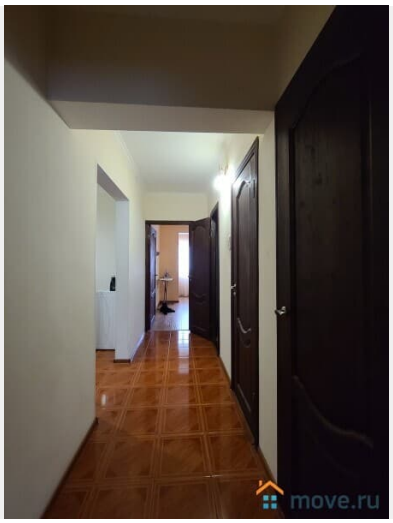
move.ru

move.ru

move.ru

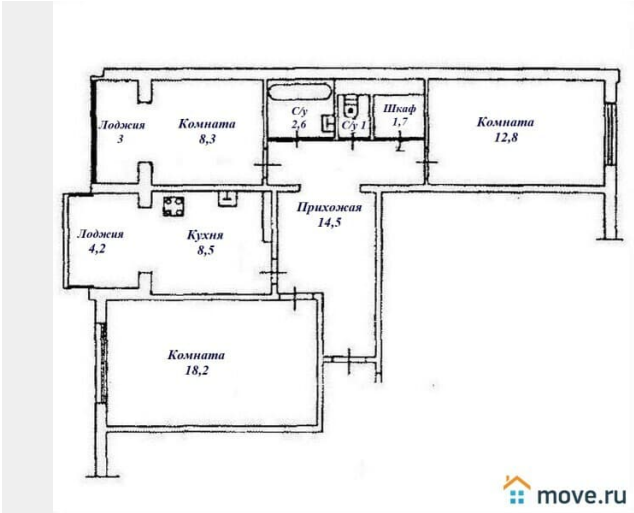
Лоджия 3
Комната 8,3
С/у 2,6
С/у 1
Шкаф 1,7
Комната 12,8
Прихожая 14,5
Лоджия 4,2
Кухня 8,5
Комната 18,2
move.ru

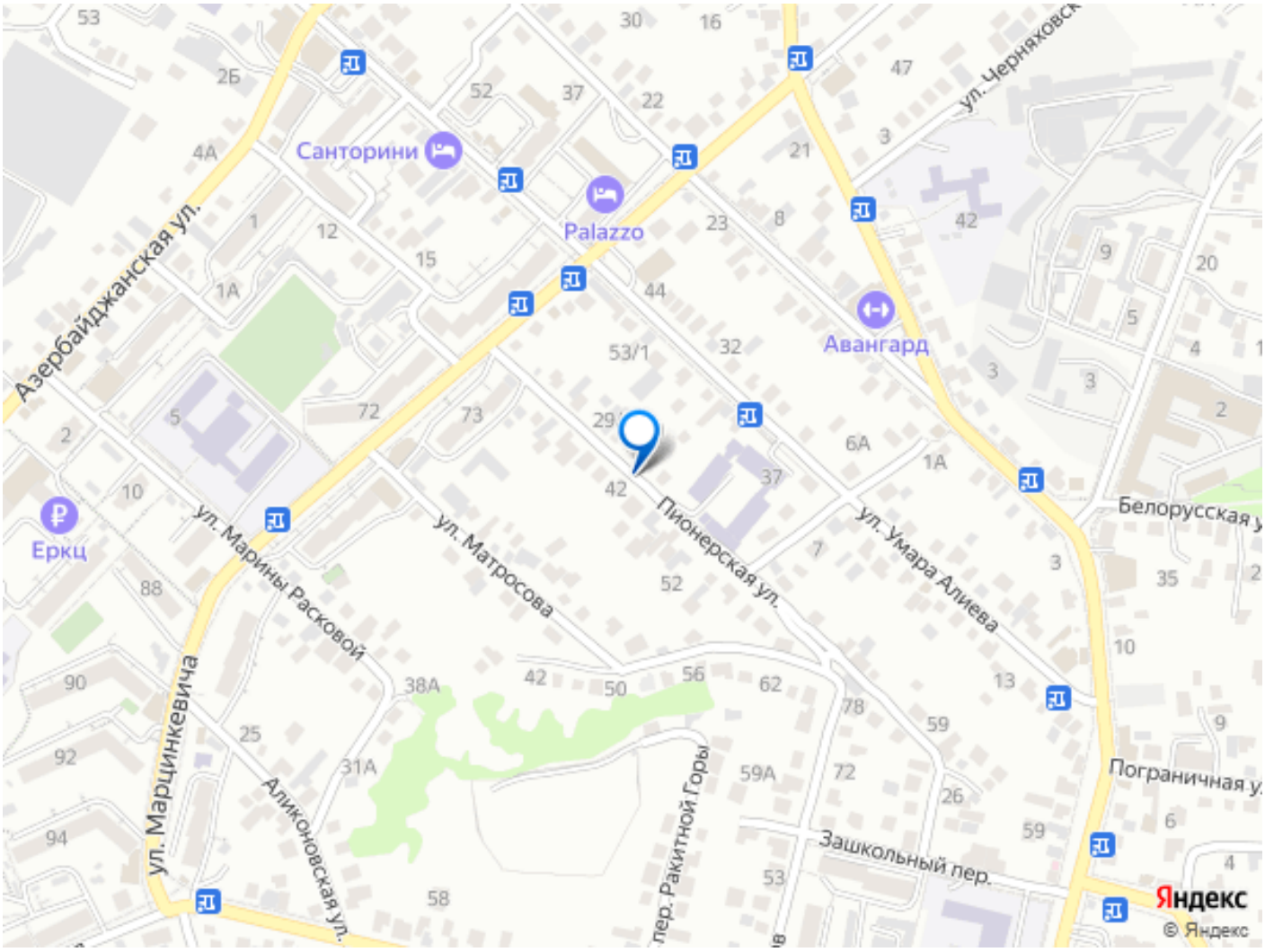
Санторини
Palazzo
Авангард
Еркц
Азербайджанская ул.
ул. Марины Расковой
ул. Марцинкевича
Аликоновская ул.
ул. Матросова
Пионерская ул.
ул. Умара Алиева
ул. Черняховск
Белорусская у
Пограничная у
Зашкольный пер.
пер. Ракитной Горы
Яндекс
© Яндекс