move.ru
10 лет вместе

Создано: 15.07.2024 в 22:54

Обновлено: 08.11.2025 в 12:53

https://stavropol.move.ru/objects/9258340269

Курорт КМВ, Курорт КМВ

79283581010

Ессентуки, улица Кленовая

28 300 000 ₽

Ессентуки, улица Кленовая

для заметок

Улица

улица Кленовая

Дом

Жилая площадь

250 м^2

Площадь кухни

20 м^2

Общая площадь

537 м^2

Детали объекта

Тип сделки

Продам

Раздел

Дома, дачи

Строение

Кирпичное

возможен торг, туалет в доме, душ в доме, кухня, бассейн, баня/сауна, отопление, водопровод, канализация, электричество, газ, ПМЖ

Описание

Продаём домовладение около Ессентукского озера в престижном районе. На земельном участке площадью 685 кв.м. расположен кирпичный дом 2008 года постройки

площадью 536 кв.м. В доме 4 уровня, подключены все центральные коммуникации, в доме нужен ремонт. Возможно оборудовать его под гостевой дом. Имеется зал с камином, 6 спален с выходом на лоджии, кабинет, 3 санузла, встроенный гараж, сауна, бассейн, хоз.помещения. Территория огорожена капитальным забором, фасад 24 м, выход к озеру в 150 м. Юридически готов к продаже, быстрый выход на сделку. Торг обсуждаем при осмотре

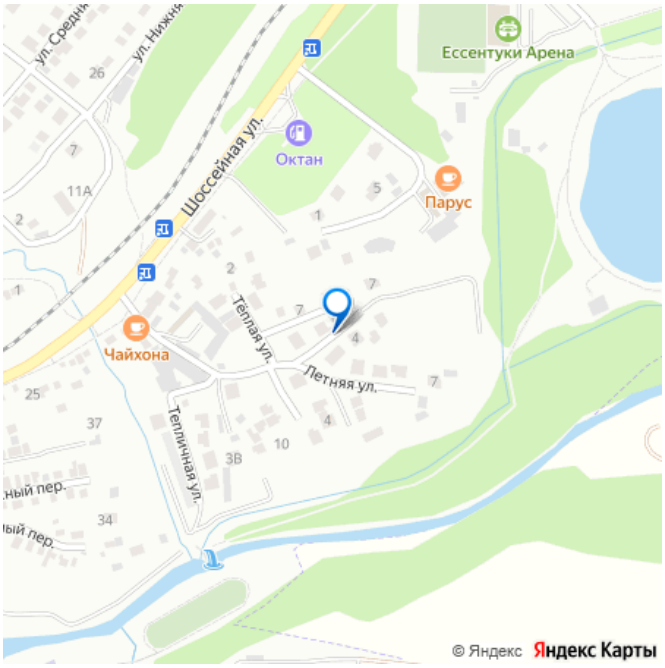

move.ru

move.ru

move.ru

move.ru

move.ru

move.ru

move.ru

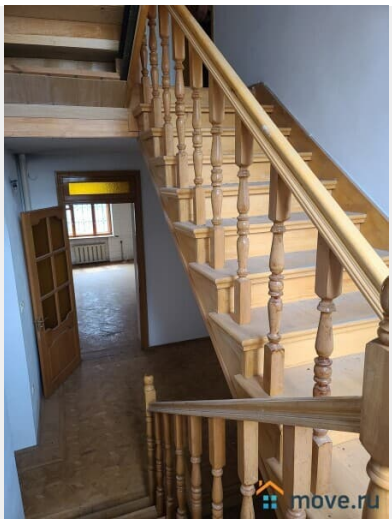
move.ru

move.ru

move.ru

move.ru

move.ru

move.ru

move.ru

move.ru

move.ru

move.ru

move.ru

move.ru

move.ru

move.ru

move.ru

move.ru

move.ru

move.ru

move.ru

move.ru

move.ru

move.ru

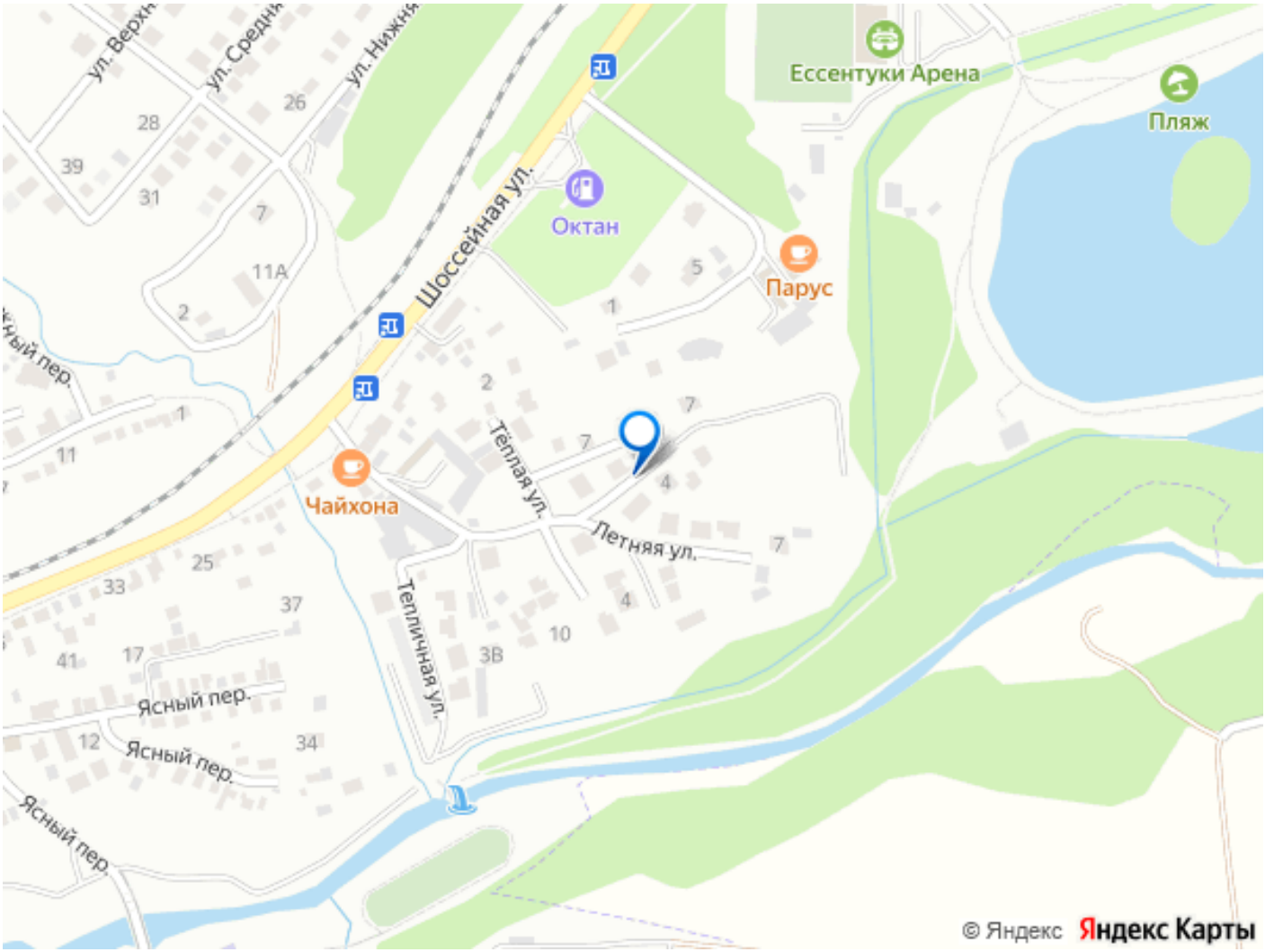

Move.ru - вся недвижимость России