move.ru
10 лет вместе

Создано: 12.02.2025 в 19:20

Обновлено: 30.10.2025 в 18:56

https://stavropol.move.ru/objects/9272278951

Реклама Анисов

79097539134

для заметок

Благодарный, с. Бурлацкое, ул. Садовая 37, д. 37

2 600 000 ₽

Благодарный, с. Бурлацкое, ул. Садовая 37, д. 37

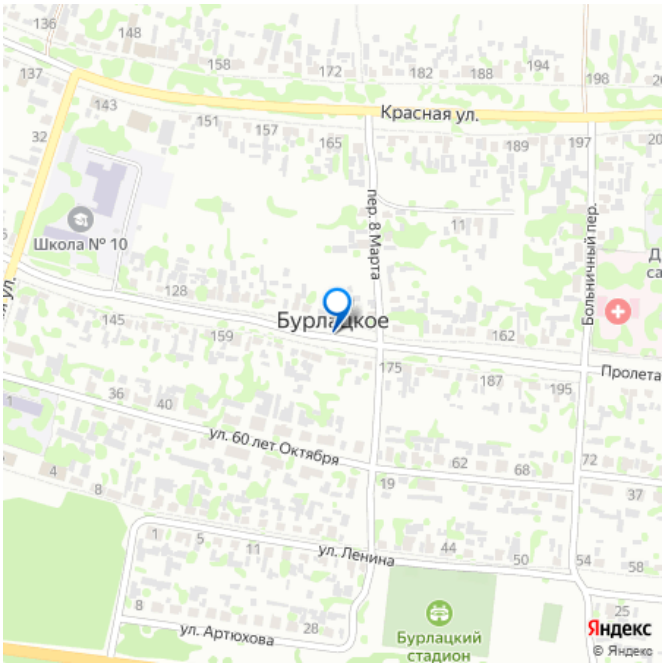

Дом

Жилая площадь	42 м^2
Площадь кухни	5 м^2
Общая площадь	60 м^2

Детали объекта

Тип сделки	Продам
Раздел	Дома, дачи
Строение	Кирпичное

возможен торг, туалет в доме, душ в доме, кухня, отопление, водопровод, канализация, электричество, газ, ПМЖ

Описание

Продам дом пл. 60 кв.м., 36 сот., Ставропольский край, Благодарненский р-н, с. Бурлацкое. В доме 4 раздельные комнаты, евроремонт. Новые окна МПО, пол ламинат. Новые межкомнатные двери, стены, потолки гипсокартон. Произведена замена

электропроводки. На территории домовладения жилая летняя кухня пл. 24 кв. м, 2 комнаты. В кухне новый гарнитур, новая газовая печка. В жилой комнате на стенах и потолке гипсокартон, пол линолеум, ванна, санузел, сантехника новая, напольный газовый котел АГВ, газовая колонка. На территории двора гараж, капитальные хозпостройки. Во дворе летний душ и туалет, подвал, мастерская, хозяйственный двор с подсобными помещениями для содержания животных. Придомовая территория забетонирована, железные ворота. Подъездные пути к дому благоустроены, освещение, по улице асфальт. Земельный участок примыкает к автомобильной трассе Благодарный- Буденновск. Участок земли возможно использовать для выращивания овощных культур или построить коммерческое помещение под нужный бизнес. Цена 2600000 рублей.

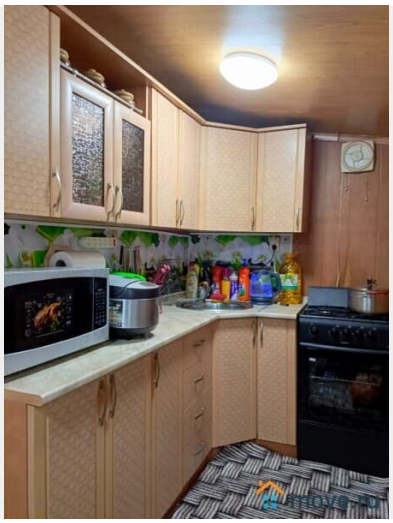
move.ru

move.ru

move.ru

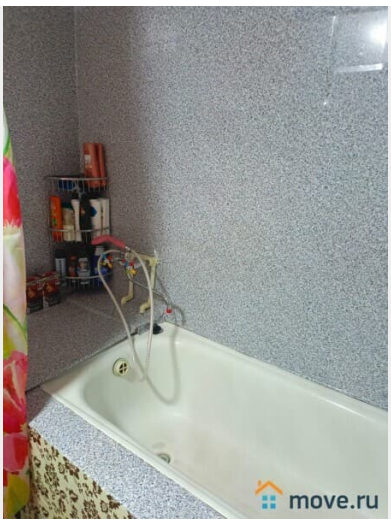
move.ru

move.ru

move.ru

move.ru

move.ru

move.ru

move.ru

move.ru

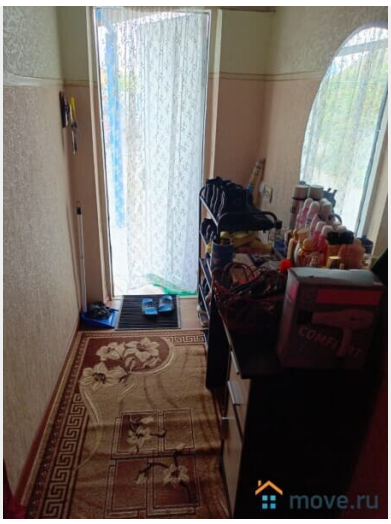
move.ru

move.ru

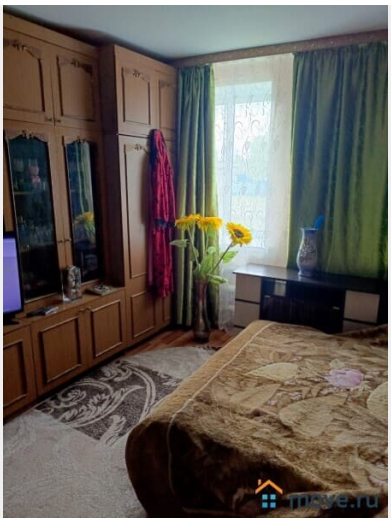
move.ru

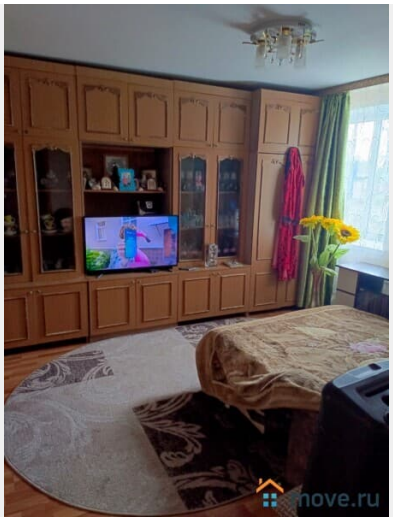
move.ru

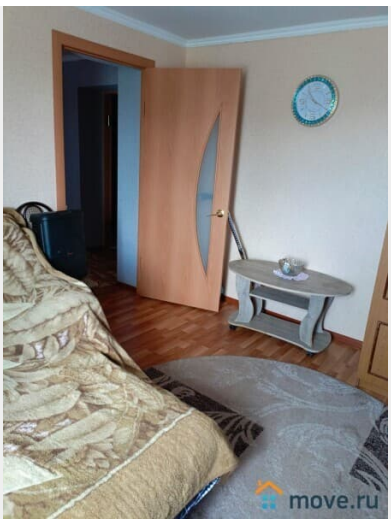
move.ru

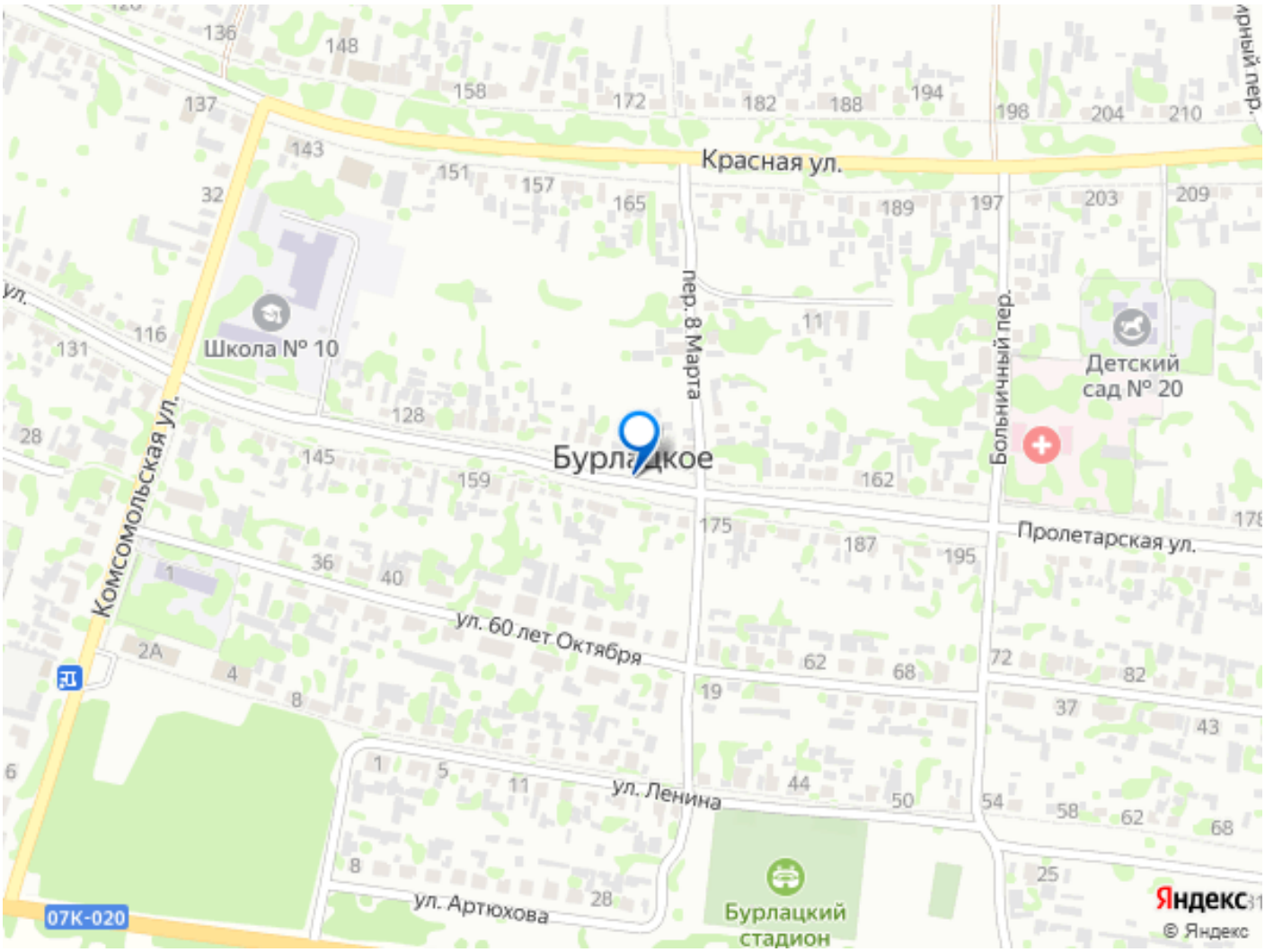

Move.ru - вся недвижимость России